माई लभको इन्डक्ल्याप...पृष्ठ ६

लोकप्रिय राष्ट्रिय दैनिक

राजधानी

ग्राहक प्रति

काठमाडौं, धरान र बुटवलबाट एकैसाथ प्रकाशित

लोकप्रिय राष्ट्रिय दैनिक राजधानी

☎ ग्राहक बन्नु परेमा

☎ नवीकरण गर्नु परेमा

☎ ठेगाना परिवर्तन भएमा

र पत्रिका नियमित नआए

सिधा सम्पर्क 5546300, विज्ञान १० बजे देखि ५ बजेसम्म Ext: 112, 108

काठमाडौं । वर्ष १५, अंक २०७, काठमाडौं, बिहीबार २३ पुस २०७२, नेपाल संवत् ११३६ । www.rajdhani.com.np । Email rajdhaninews@gmail.com । RAJDHANI Nepali National Daily । Kathmandu, Thursday 7 January 2016 । पृष्ठ : ८ मूल्य रु. ५/-

आयुक्त गुरुङ जिम्मेवारीमुक्त

काठमाडौं/रास- अख्तियार दुरुपयोग अनुसन्धान आयोगका प्रमुख आयुक्त लोकमानसिंह कार्कीले आयुक्त सावित्री गुरुङलाई जिम्मेवारीमुक्त गरेका छन् । पदीय आचरण र नैतिकतामा प्रश्न उठाउँदै सर्वोच्च अदालतमा रिट निवेदन दर्ता भएपछि प्रमुख आयुक्त कार्कीले गुरुङलाई बुधवार जिम्मेवारीबाट हटाएका हुन् ।

आयुक्त गुरुङले अख्तियार र त्रिभुवन विश्वविद्यालय दुवैको सेवा सुविधा उपभोग गरिरहेको भन्दै सर्वोच्च अदालतमा रिट दायर भएको छ। सो रिटमा आगामी २८ पुसमा छलफल हुँदै छ । अदालतमा विवाद परिसकेको भन्दै प्रमुख आयुक्त कार्कीले गुरुङलाई आयुक्तको हैसियतमा सम्मादन गर्दै आएका सबै जिम्मेवारीबाट मुक्त गरेका हुन् । गुरुङलाई भौतिक योजना, सिंचाइ, पराराष्ट्र, उद्योग, वाणिज्य, आपूर्तिलगायतका मन्त्रालय हेर्ने जिम्मेवारी दिइएको थियो ।

'उहाँलाई अदालतको फैसला नआएसम्म अख्तियार दुरुपयोग अनुसन्धान आयोग ऐनको दफा २२ अनुसार जिम्मेवारीबाट हटाउने निर्णय प्रमुख आयुक्तले गर्नुभएको हो,' अख्तियारका एक उच्च अधिकारीले राजधानीसँग भने । गुरुङमाथि त्रिभुवन विश्वविद्यालयमा वेतलबी काज बिदा लिएर अख्तियारको आयुक्त भएको अभियोग छ ।

उत्तर कोरियाद्वारा हाइड्रोजन बम परीक्षण

प्योङ्ग्याङ/एजेन्सी- उत्तर कोरियाले पहिलो पटक हाइड्रोजन बम परीक्षण गरेको जानकारी दिएको छ । स्थानीय समयअनुसार बुधवार बिहान १० बजे सफलतापूर्वक सो परीक्षण गरिएको उत्तर कोरियाली सञ्चार माध्यमले जनाएका छन् ।

उत्तर कोरियाली सञ्चार माध्यमहरूले यस परीक्षणपछि उत्तर कोरिया वास्तविक आणविक शस्त्र मुलुकमा प्रवेश गरेको पुष्टि भएको दावी गरेका छन् ।

(विस्तृत पृष्ठ ५ मा)

पुनः उम्मेदवार बन्ने गृहकार्यमा कोइराला

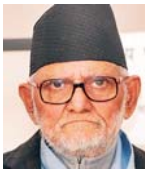

- पौडेललाई वरिष्ठ उपसभापतिको प्रस्ताव
- पदाधिकारी थप नहुने देउवाको उद्घोष

भुवन शर्मा/राजधानी
काठमाडौं, २२ पुस

नेपाली कांग्रेसका सभापति सुशील कोइरालाले आगामी १३औं महाधिवेशनमा पुनः सभापतिको उम्मेदवार बन्ने गृहकार्य सुरु गरेका छन् । अघिल्लो महाधिवेशनमा एक पटकका लागि मात्र भन्दै मत मागेका कोइरालाले आफ्नै नेतृत्वमा संविधान बनेका कारण केही समय पार्टीको नेतृत्व गर्ने भन्दै पुनः सभापतिको उम्मेदवारी दिने गृहकार्य अघि बढाएका हुन् ।

पूर्वसहमतिअनुसार उपसभापति रामचन्द्र पौडेलले सभापतिको उम्मेदवारी घोषणा गरेर अघि बढेपछि कोइरालाले उनलाई विधान संशोधन गरी वरिष्ठ उपसभापतिमा निर्वाचित गराई केही समयपछि नै कार्यवाहक सभापति बनाउने र प्रधानमन्त्रीसमेत बनाउने आश्वासन दिई आफै सभापतिको उम्मेदवारी दिने कार्य अघि बढाएका छन् । कोइरालाले पुनः सभापति बन्ने योजनाका साथ आफू निकट नेतालाई स्थिति बुझ्न जिल्ला-जिल्लामा खटाउनसमेत सुरु गरिसकेका छन् । उनले सुदूरपश्चिमको अवस्था बुझ्न र वरिष्ठ नेता शेरबहादुर देउवाको आधार क्षेत्र भक्तापन निर्देशन दिई तिन नेतालाई सुदूरपश्चिमको भ्रमणमा खटाइसकेका छन् । देउवाको पकड क्षेत्र मानिएको सुदूरपश्चिममा गएर कोइराला पक्षीय नेताहरूले स्थिति बुझ्ने र उनको अवस्था कमजोर बनाउन प्रयत्न गर्ने भएका छन् । सो कार्यका लागि दिलबहादुर घर्ती, आनन्दप्रसाद ढुंगाना र दिलेन्द्रप्रसाद बडुलाई खटाइएको छ । उनीहरू केही दिनदेखि सुदूरपश्चिमको भ्रमणमा छन् । आगामी तिन-चार दिनसम्म उनीहरू सुदूरपश्चिमको विभिन्न जिल्लामा पुगेर कोइरालाको अवस्था मजबुत बनाउन पहल गर्ने भएका छन् । केन्द्रीय सदस्य डा. शेखर कोइराला पनि आफ्नै ढंगले सुदूरपश्चिमको भ्रमणमा रहेका छन् । घर्ती, ढुंगाना र बडु सुदूरपश्चिमका सबै जिल्ला पुगेर कोइरालाको अवस्था मजबुत बनाउने कोइराला निकट एक नेताले बताए ।

तिनै नेताले सुदूरपश्चिमका जिल्लास्तरीय कार्यकर्ता भेटघाटमा सहभागी भई उनीहरूको भावना बुझ्ने र कोइरालालाई पुनः सभापतिमा उम्मेदवार बनाउनुपर्ने कारण राख्ने भएका छन् । कांग्रेस प्रवक्ता दिलेन्द्रप्रसाद बडूले सुदूरपश्चिमबाटै कोइराला पुनः सभापतिको उम्मेदवार बन्ने जनाउ दिए । 'उहाँ (सुशील) ले पुनः सभापतिमा उम्मेदवारी दिने प्रबल सम्भावना छ ।

यस विषयमा सल्लाह गर्दै हुनुहुन्छ,' सुदूरपश्चिममै रहेका प्रवक्ता बडूले राजधानीसँग भने । अर्का नेता घर्तीले पनि कोइरालाको चुनावी तयारीकै क्रममा आफूहरू सुदूरपश्चिम आइपुगेको बताए । 'चुनावी तयारीकै विषयमा सल्लाह गर्न र स्थिति बुझ्न आएका हौं,' घर्तीले भने, 'हामी सरसल्लाह गर्न सुदूरपश्चिममा आएका छौं, यहाँ चुनावी तयारीको कुरा पनि आउँछ ।' स्रोतका अनुसार कोइरालाले घर्तीलाई १३औं महाधिवेशनमा आफ्नो टिमबाट पदाधिकारीमै चुनाव लडाउने तयारी गरेका छन् । घर्तीले भने महामन्त्रीमा चुनाव लड्ने आकांक्षा राखेका छन् । सुदूरपश्चिमबाट फर्के पछि कोइराला निकट नेताहरू पुनः जिल्ला दौडाहामा लाग्ने भएका छन् । आगामी माघको दोस्रो साताभन्म सबै जिल्ला पुग्ने कोइराला निकट नेताको योजना छ । महाधिवेशन प्रतिनिधि छनोटको परिणामपछि भने कोइरालाले औपचारिक रूपमा उम्मेदवारी घोषणा गर्ने भएका छन् ।

(बाँकी पृष्ठ २ मा)

देउवाको भोजमा संस्थापनका हस्ती

काठमाडौं/रास- कांग्रेस वरिष्ठ नेता शेरबहादुर देउवाले सभापतिमा सहयोग मार्दै आयोजना गरेको दिवा भोजमा संस्थापन पक्षका हस्तीहरूसमेत पुगेका छन् । आगामी १३औं महाधिवेशनमा सभापतिको उम्मेदवारी दिने घोषणासहित सहयोग मान्न देउवाले बुधवार दिवा भोज आयोजना गरेका हुन् । भोजमा देउवाले आफू निकट केन्द्रीय नेतासहित प्रभावशाली हस्तीहरूलाई आमन्त्रण गरेका थिए । भोजमा महामन्त्री कृष्णप्रसाद सिटौला, नरहरि आचार्य, महेश आचार्य, डा. मीनेन्द्र रिजाल, वद्री पाण्डे, चिनकाजी श्रेष्ठलगायतका नेता पुगेका थिए । सो भोजमा देउवा क्याम्पमा जाने अन्तिम तयारीमा रहेका अर्जुननरसिंह केसीसमेत सहभागी थिए ।

भोजमा उपस्थित नेताहरूलाई देउवाले आगामी महाधिवेशनमा आफूलाई सहयोग गर्न आग्रह गरे । देउवाले पार्टीलाई समावेशी, समानुपातिक सिद्धान्तबाट अघि बढाउने प्रतिबद्धतासहित सहयोग मागेका हुन् । उनले आफूले नेतृत्व सम्हालेपछि पार्टीलाई एकढिक्का बनाएर अघि बढाउने बताए ।

मोर्चाको मागमा सहमति नजिक पुग्यो कार्यदल

शुरोजंग पाण्डे/राजधानी
काठमाडौं, २२ पुस

प्रमुख तिन दल र संयुक्त लोकतान्त्रिक मधेसी मोर्चाको संयुक्त कार्यदल सहमति नजिक पुगेको छ । संविधान संशोधन विधेयक तथा मोर्चाको ११ बुंदे माग सम्बोधनका सन्दर्भमा सहमति खोज्न बुधवार बसेको दुवै पक्षको कार्यदल बैठक सहमति नजिक पुगेको हो ।

कार्यदलमा प्याकेजमै सहमति खोज्ने गरी समग्र विषयवस्तुमा खुलस्त छलफल भएको भन्दै नेताहरूले छलफल सहमति उन्मुख भएको जनाएका छन् । 'हामीले कार्यदलमा सहमतिका लागि खुलस्त रूपमा छलफल गरेका छौं, सबैको भावना समेटेर गरी अघि बढ्ने काम पनि भएको छ,' बैठकपछि उपप्रधानमन्त्रीसमेत रहेका एमाले उपाध्यक्ष भीमबहादुर रावलले सञ्चारकर्मीसंग भने, 'सबैले पारस्परिक वातावरण बनाएर समस्या समाधान गर्नुपर्नेमा जोड दिएका छौं ।' कार्यदल बैठकमा मधेसी मोर्चाका तर्फबाट सहभागी नेताहरूले पनि बैठक निकै सकारात्मक भएको भन्दै तत्काल सहमति हुने संकेत गरेका छन् । 'हामी सबैले वार्तामा एकसरो कुरा राख्यौं तर वार्ता अति राम्रो भयो, यति भनेपछि धेरै भन्नै परेन, तपाईहरूले नै फूलबुट्टा भर्नोस्,' तराई मधेस लोकतान्त्रिक पार्टीका उपाध्यक्ष हृदयस विपाठीले भने । स्रोतका अनुसार संविधान संशोधन विधेयकलाई भाषिक परिमार्जन गर्ने, राजनीतिक समितिमार्फत सीमांकनको मुद्दा टुंग्याउने विषयमा दलहरूबिच सहमति भएको छ । यसबारे आ-आफ्ना दलका शीर्ष नेताहरूलाई जानकारी गराएर आज (बिहीबार) बिहान पुनः छलफल गरिने कार्यदलका नेताहरूले जनाएका छन् । यसक्रममा बिहीबार ९ बजे पुनः बैठक बस्ने भएको छ ।

हामीले कार्यदलमा सहमतिका लागि खुलस्त रूपमा छलफल गरेका छौं, सबैको भावना समेटेर गरी अघि बढ्ने काम पनि भएको छ

संविधान संशोधनमार्फत समानुपातिक र समावेशिता, निर्वाचन क्षेत्र पुनर्निर्धारण र नागरिकताका साथै सीमांकन परिमार्जनको मुद्दा सम्बोधनका लागि दलहरू सहमत भएका छन् । तर, सीमांकनपछि परिमार्जन गर्दा कसरी र कुन आधारमा गर्ने भन्ने विषयमा मात्रै दलहरूबिच मतैक्य हुन सकेको छैन । त्यसैमा केन्द्रित रहेर दलहरूले छलफल गरिरहेका छन् । शीर्ष तहमा पटक-पटक भएको वार्ता पनि निष्कर्षमा पुग्न नसकेपछि सहमतिको प्याकेज तयार पार्न दलहरूले कार्यदल बनाउने सहमति गरेका थिए ।

हामी सबैले एकसरो कुरा राख्यौं, वार्ता अति राम्रो भयो, यति भनेपछि धेरै भन्नै परेन, तपाईहरूले नै फूलबुट्टा भर्नोस्

कार्यदलमा मोर्चाका तर्फबाट मंगलबार तिनजनाको नाम सिफारिस भएलगत्तै बुधवार बैठक बसेको थियो । कार्यदलमा एमालेबाट उपप्रधानमन्त्रीसमेत रहेका उपाध्यक्ष रावल, कांग्रेसबाट महामन्त्री कृष्णप्रसाद सिटौला, एमाओवादीबाट महासचिव कृष्णबहादुर महरा, मोर्चाका तर्फबाट तमलोपाका उपाध्यक्ष त्रिपाठी, संघीय समाजबादी फोरम नेपालका सहअध्यक्ष राजेन्द्र श्रेष्ठ र तमसपाका बरिष्ठ नेता रामनरेशराय यादव सहभागी छन् । संविधानको बिरुद्धमा आन्दोलनरत मधेसी मोर्चाले नाकामा धर्ना दिई मुलुकबिरुद्ध नाकाबन्दी गरेपछि मुलुकको अवस्था निकै जटिल बन्दै गएको छ । पछिल्लो समय वीरगञ्जबाहेकका नाका सहज भए पनि सो नाका अझै सहज हुन सकिरहेको छैन ।

स्कुल बस र माइक्रो ठोकिँदा सातको मृत्यु

ओपेन्द्र बस्नेत/राजधानी
दाङ, २२ पुस

घोराही-तुलसीपुर सडकखण्डको सौरीकुलामा बुधवार बिहान भएको सबारी दुर्घटनामा परी सातजनाको मृत्यु भएको छ। दुईजनाको बाँकेको कोहलपुर मेडिकल कलेज र पाँचजनाको राप्ती उपक्षेत्रीय अस्पताल घोराहीमा उपचारका क्रममा मृत्यु भएको हो ।

मृत्यु हुनेमा तुलसीपुर-१ राणागाउँकी कमिनी खड्का, सुशीला खड्का, तुलसीपुर-६ की पवित्रा डाँगी, मानपुर-७ बनकट्टीका धनबहादुर थापा (सुमन), त्रिपुर-१ नारायणपुरका सबनम अन्सारी, सल्यान काभ्रा-६ निवासी विष्णु बिष्ट र निजकै छोरा हेमन्त रहेको जिल्ला प्रहरी कार्यालय दाडले जनाएको छ । मृतक धनबहादुर किया गाडीका चालक भएको जिल्ला प्रहरी प्रमुख कुबेर कडायतले बताए । दुर्घटनामा २९ यात्रु घाइते भएका थिए । घाइतेहरूको कोहलपुर, भैरहवा र बुटवलमा उपचार भइरहेको छ ।

घोराहीबाट तुलसीपुरतर्फ आउँदै गरेको राप्ती १९१ नम्बरको पद्मोदय स्कूलको बस र तुलसीपुरबाट घोराहीतर्फ जाँदै गरेको राप्ज ३७२ नम्बरको यात्रुबाहक माइक्रो एक अर्कामा ठोकिँदा दुर्घटना भएको थियो । बाक्ली तुर्वालो र तीब्र गतिका कारण दुर्घटना भएको प्रहरीले जनाएको छ ।

वायु-सौर्य ऊर्जाले फेरियो भोर्लेनीको मुहार

कृष्ण अधिकारी/रासस
मकवानपुर, २२ पुस

हावाबाट बिजुली निस्कन्छ भनेको सुन्दा मकवानपुर फापरबारी गाविस-२ भोर्लेनीका चतुरबहादुर घलानलाई पटकै विश्वास थिएन । पानी र घामबाट त बिजुली निस्कन्छ भन्ने देखेका उनलाई साँझ परेपछि र बिहान ९/१० बजेसम्म घर नै उडाउलाजस्तो गरी बहने हावाबाट बिजुली निस्केर गाउँ नै झलमल भएको देख्दा अहिले सपनाजस्तै लाग्दछ ।

यो सबै सम्भव बनाएको छ, बैकल्पिक ऊर्जा प्रवर्द्धन केन्द्रको आर्थिक तथा प्राविधिक सहयोगमा स्थानीय निकाय र समुदायको सामुहिक प्रयासमा भोर्लेनीमा निर्माण गरिएको वायु र सौर्य शक्तिबाट सञ्चालित २५ किलोवाट क्षमताको सो वायु-सौर्य ऊर्जा मिश्रित परियोजनाले ।

चतुरबहादुर मात्र होइन, हेटौंडाबाट पूर्वमा सवारीसाधनमा करिब चार घन्टाको यात्रापछि मात्र पुगिने दुर्गम भोर्लेनीका बासिन्दा हावा र सौर्य शक्तिबाट उत्पादन भएको बिजुली उपयोग गरेर उज्यालोमा बस्न पाउँदा खुसी मात्र भएका छैनन्, आफूलाई भाग्यमानी पनि सम्झन्छन् । 'सहरमा बरु दिनमा १५ घन्टा बिजुली आउँदैन, अन्धकारमा बस्नपर्दा र भन्ने सुनेको छु तर हामी गाउँलेले भने २४सै घन्टा बिद्युत् उपयोग गर्न पाएका छौं,' थानीयबासी प्रेमबहादुर लोच्वनले भने ।

काभ्रेपलाञ्चोक र सिन्धुलीको सीमामा पर्ने मकवानपुर जिल्लाको यस विकट ठाउँमा पहिले-पहिले मानिस बस्न रुचाउँदैनथे । बारमती नदीको किनारमा रहेको यो ठाउं बालुवा र ढुंगाको गेग्रानले ढाकिएकाले उज्जनी नहुने र औलोको भयले गर्दा भिल्किएको यो ठाउँ अहिले सिंचाइ सुविधा, सडक यातायातको पहुंच र बिद्युतीकरणले स्थानीयबासीको जीवनशैली फेरिएको मात्र होइन, यस ठाउँको परिचय नै बदलिएको छ ।

(बाँकी पृष्ठ २ मा)

राजदूतबाट तलब-भत्ता असुल्न निर्देशन

राजधानी समाचारदाता
काठमाडौं, २२ पुस

अख्तियार दुरुपयोग अनुसन्धान आयोगले कार्यकाल सकिएर पनि नेपाल नफर्की सम्बन्धित देशमै बसेर तलब-भत्ता बुझ्ने राजदूत एवं अन्य कूटनीतिक अधिकारीहरूबाट रकम असुलउपर गर्न सरकारलाई निर्देशन दिएको छ । अख्तियारले तोकिएको समय अवधिभन्दा बढी समय बसी खाएको तलब र भत्ता कानुनबमोजिम असुल गर्न प्रधानमन्त्री तथा मन्त्रिपरिषद्को कार्यालय र परराष्ट्र मन्त्रालयलाई निर्देशन दिएको हो ।

'आफूखुसी तोकिएको कार्यकालभन्दा बढी बसी तलब-भत्ता र सुविधा अनियमित तरिकाले लिई नेपाल सरकारलाई हानि-नोक्सानी पुऱ्याएको सम्बन्धमा प्रचलित कानुनबमोजिम ती पदाधिकारीहरूबाट नियमानुसार असुलउपर जो जसो गर्नुपर्ने हो सोबारे उपयुक्त निर्णय गर्नु,' अख्तियारले बुधवार सरकारलाई पठाएको पत्रमा भनिएको छ । उनीहरूले लामो समय काम गर्नुपरेको भए सोको कारण खुलाउन पनि अख्तियारले सरकारलाई भनेको छ ।

अख्तियारले कुनै विशेष परिस्थितिका कारणले पदावधि थप्नुपर्ने भएमा त्यसको स्पष्ट मापदण्ड बनाउन पनि सरकारको ध्यानाकर्षण गराएको छ । म्याद थप गर्नुपर्ने कारण, आधार, सूचकांक, म्याद थप गर्दा राज्यलाई हुने उपलब्धि, म्याद थप नगर्दा राज्यलाई हुन सक्ने नकारात्मक असर इत्यादिको वस्तुनिष्ठ आधारसहितको स्पष्ट मापदण्ड बनाउन अख्तियारले भनेको हो । त्यस्तै, अख्तियारले राजदूत र पदाधिकारीको विगतको कार्यसम्पादन स्तरको विस्तृत अध्ययन विश्लेषण गरी निजको कार्य सम्पादन उत्कृष्ट देखिने प्रमाणित कारण र आधार भए पराराष्ट्र मन्त्रालयको सिफारिसमा नियुक्त गर्ने निकायको पूर्वस्वीकृति लिएर मात्र आवश्यक म्याद थप गर्ने/गराउने व्यवस्था मिलाउन भनेको हो । तोकिएको अवधि सकिएर पनि तलब-भत्ता बुझ्ने राजदूत एवं पदाधिकारीबारे उजुरी परेकाले छानबिन थालेको अख्तियारका प्रवक्ता कृष्णहरि पुष्करले बताए ।

कार्यकाल सकिएपछि पनि डा. शंकर शर्मा, डा. सुरेश चालिसे, सुशीलचन्द्र अमात्य, अरुण धिताल, मधुवन पौडेल, मोहनकृष्ण श्रेष्ठ, भोजराज घिमिरे र प्रद्युम्नविक्रम शाहले नेपाल नफर्की तलब-भत्ता र सुविधा लिएका थिए । शर्मा अमेरिका, चालिसे वेलायत, अमात्य श्रीलंका, धिताल अफ्रिका, पौडेल कुवेत, श्रेष्ठ फ्रान्स, घिमिरे क्यानाडा र शाह ब्राजिलका लागि नेपाली राजदूत भएका थिए ।

यसरी राज्यबाट बढी सुविधा लिनेहरूमा यीवाहेक अन्य राजदूत तथा कूटनीतिज्ञ पनि रहेको पराराष्ट्र मन्त्रालयका एक अधिकारीले जानकारी दिए । पराराष्ट्र मन्त्रालयले राजदूतलाई कार्यकाल सकिन लाग्यो भनेर 'वार्निङ' पठाए पनि उनीहरू बिभिन्न बहाना बनाई अटेर गरेर बस्ने र राज्यकोषबाट सुविधा लिने गरेका छन् ।

पुनः उम्मेदवार...

'महाधिवेशन प्रतिनिधि छनोटको परिणाम आएलगतै उहाँले सभापतिमा उम्मेदवारी घोषणा गर्नहुन्छ, हामी जिल्ले गरी अघि बढेका छौं,' अभियानमा लागेका एक नेता भन्छन्। कोइरालाले पनि काठमाडौंबाटै आफू निकटसंग सम्पर्क गरी आफ्नो अवस्था बलियो बनाउने काम थालेका छन्।

विभिन्न जिल्लाका कार्यकर्तासंग फोन सम्पर्क र निवासमै बोलाएर भेटघाट गर्ने र उनीहरूको भावना बुझ्ने काममा कोइराला छन्। केही दिनअघि मात्र उनी पश्चिमाञ्चल भ्रमण गरी काठमाडौं फर्केका थिए। पश्चिमाञ्चल भ्रमणका क्रममा कोइरालाले १३औं महाधिवेशनमा पुनः सभापतिको उम्मेदवार बन्ने प्रस्ट संकेत दिएका छन्। कोइरालाको सोही संकेतपछि उनी निकट नेता देश दौडाहामा लागेका हुन्। स्रोतका अनुसार कोइराला निकट नेताहरूले उपसभापति गमचन्द्र पौडेललाई फकाएर बरिष्ठ उपसभापतिमा मनाउने, त्यसो हुन नसकेमा पौडेललाई 'ओभर टेक' गरेरै भए पनि अघि बढ्ने सुझाव दिएका छन्। सभापतिमा कुरा नमिलेकै कारण केही दिनयता कोइराला र पौडेलबिच दूरी बढ्न थालेको छ।

पौडेललाई फकाउन कोइराला पक्षीय नेताहरूले विधानमै एक बरिष्ठ उपसभापतिको पद सिर्जना गर्ने बताइरहेका छन्। यस्तै, अबको प्रधानमन्त्री सुनिश्चित गर्ने र त्यसका लागि संसदीय दलको नेतासमेत बनाउन तयार रहेको सन्देश पौडेललाई दिएका छन्। पौडेलले भने आफू कुनै पनि अवस्थामा पछि नहटने गरी अघि बढिसकेको भन्दै सभापतिमा उम्मेदवारी दिएरै छाड्ने अडान लिएका छन्। सोही कारण कोइराला-पौडेल सम्बन्ध चिसिएको हो। कोइराला निकट नेताहरू भने पौडेल भारत भ्रमणमा लागेपछि तसिंएका छन्। पौडेल राजनीतिक लाइन मिलाउन भारत भ्रमणमा गएको उनीहरूको बुझाइ छ।

त्यसो त सभापति कोइराला विधान संशोधन गरी पदाधिकारी थप्ने योजनामा लागेपछि बरिष्ठ नेता शेरबहादुर देउवा विपक्षमा उभिएका छन्। उनले १३औं महाधिवेशनमा पदाधिकारीको संख्या बढ्न नसक्ने प्रस्ट पारेका छन्। गाउं र क्षेत्रीय चुनाव गर्न लागेको बेला विधान संशोधन नहुने देउवाले प्रस्ट पारेका हुन्।

वायु-सौर्य...

ओहिले यहां चार वाली खेती हुन थालेको, विद्युत् सुविधाले सूचना, सञ्चारको पहुंचको विस्तारले गाउंलेको आर्थिक-सामाजिक तथा चेतना स्तरमा अभिवृद्धि भएको छ। पहिले बनमारा र दाउराका झिंजा बालेर गुजारा गरेको स्मरण गर्दै ९७ वर्षीय दलबीर आलेले भने 'बाँचिरहनुपर्ने रहेछ, आंखाले अनेक देख्न पाइनरहेछ।' जीवनमा कहिल्यै बिजुली नदेखेका आले अहिले घरमै बिजुली प्रयोग गर्न पाउंदा अचम्मित भएको र यसले आफूलाई बांच्ने रहर बढाएको बताउंछन्।

स्थानीय गीता निमाविका शिक्षक जगतबहादुर थोकर पनि गाउंमा विद्युत् सुविधा भएपछि गाउंका केटाकेटी विद्यालय आउने क्रम बढेको र उनीहरूको शैक्षिक स्तरमा सुधार आएको बताउंछन्। आफूले २०३६ सालमा हेटौंडा जांदा सडकमा बत्ती बलेको देख्दा त्यो उज्यालोमा बसेर पढ्न पाए हुन्थ्यो भन्ने चाहना भएको सुनाउंदै भने, 'उतिबेला गाउंमा बिजुली थिएन, आगो बालेर र जुनको उज्यालोमा बढ्नुपर्ने बाध्यता थियो।' बैकल्पिक ऊर्जा प्रवर्द्धन केन्द्रको आर्थिक तथा प्राविधिक सहयोगमा स्थानीय निकाय र समुदायको सामूहिक प्रयासमा भोर्लेनीमा वायु र सौर्य शक्तिवाट २५ किलोवाट क्षमताको सो वायु-सौर्य ऊर्जा मिश्रित परियोजना निर्माण गरिएको हो। केन्द्रले ८९ लाख, जिबिसले ५ लाख र गाविसले २ लाख तथा समुदायबाट २० लाख रुपैयांवरावरको नगद र श्रमदान गरी कुल १ करोड २५ लाखको लागतमा सो परियोजना सम्पन्न भएको छ।

गत १५ जेठदेखि विद्युत् उत्पादन सुरु भए पनि मंगलवार जनसंख्या तथा वातावरणमन्त्री विश्वेन्द्र पासवानले औपचारिक रूपमा उद्घाटन गरेका थिए। सो अवसरमा मन्त्री पासवानले धोपाधोपा इन्धनको बचत र वैकल्पिक ऊर्जाको प्रवर्द्धनलाई सरकारले उच्च प्राथमिकता दिएको बताए। पांच किलोवाट क्षमताका दुईओटा पंखावाट १० किलोवाट र १५ किलोवाटको सौर्य ऊर्जाको मिश्रित प्रणालीवाट उत्पादित विद्युत् १ सय ३१ घरपरिवारमा वितरण गरिएको छ। हाल वत्ती बाल्नका लागि मात्र उपयोग गरिएकोमा अब सौर्य प्रणालीलाई पनि जोडेपछि गाउंलेहरूले अन्य विद्युतीय उपकरण सञ्चालन गर्न सक्ने केन्द्रका प्राविधिक अधिकृत प्रकाश अर्यालले बताए।

परियोजनाबाट उत्पादित विद्युतुलाई १७हजार एम्पियर आवरको ब्याट्रीमा संकलन गरी २० केभीको ट्रान्सफर्मरमार्फत थ्री-फेजको लाइनवाट घर-घरमा वितरण गरिएको छ। देशका अधिकांश डांडामा मात्र नभएर गहिरा खोंचमा पनि प्रशस्त हावा चल्ने स्थानहरू रहेकाले वायु ऊर्जाको सम्भावना रहेको बताउंदै अर्याल भन्छन्, 'केन्द्रीय प्रसारण पुऱ्याउन नसकिने दुर्गम स्थानमा यस्ता प्राविधिको विस्तार गरी ऊर्जाको पहुंच पुऱ्याउन सकिन्छ।' वायु र सौर्य ऊर्जाको सम्मिश्रण गरी विद्युत् उत्पादन गरिएको यो देशको दोश्रो परियोजना भए पनि सरकार र समुदायको लगानीमा निर्माण गरिएको भने पहिलो ठुलो योजना हो। यसअघि नवलपरासीको धौवाडी गाविसमा एसियाली विकास बैंकको सहयोगमा केन्द्रले देशकै पहिलो १२ किलोवाट क्षमताको वायु तथा सौर्य ऊर्जा परियोजना निर्माण गरेको थियो।

केन्द्रीय प्रसारणको लाइन गाउंनजिकै आए पनि विद्युत्को उपयोगवाट वञ्चित रहेका भोर्लेनीवासी आफूलाई प्रकृतिले मात्र होइन, राज्यले पनि ठगेको अनुभव गर्दैथे। गाउंमा सबैले साना क्षमताका सोलार राखेर घर उज्यालो बनाए पनि अधिकांशको गुजारा टुकी बालेर नै हुँदै आएको थियो। रातको समयमा प्रशस्त हावा चल्ने भएकाले टुकीवाट गाउंमा बर्सेनि आगलागीका घटना हुने गरेको स्थानीयवासी गोरखबहादुर केसी बताउंछन्। गाउंमा बिजुली आएपछि राति अवेरसम्म घरधन्दा गर्न सजिलो भएको अनुभव सुनाउंदै स्थानीय धनकुमारी तिमिल्सिना भन्छिन्, 'अहिले बिजुली आएपछि त स्वर्गै पुगेजस्तो भएको छ। घरमा टेलिभिजन हेरेर देश-विदेशको समाचार देख्न पाइएको छ।' मोबाइल चार्ज गर्न पहिले पल्लो गाउंमा जानुपर्ने समस्या पनि टरेको उल्लेख गर्दै उनले कञ्चनपुरमा रहेका छोराबुहारीसंग मोबाइलवाट कुरा गर्न पाउंदा धेरै खुसी लागेको बताइन्।

गरिबी, अन्याय, अत्याचार, भ्रष्टाचार, अशिक्षा, जातीय भेदभाव हाम्रा शत्रु हुन। यसका विरुद्ध सबै सचेत, सजग र क्रियाशील रहनु पर्दछ।

नेपाल सरकार
सूचना तथा सञ्चार मन्त्रालय
सूचना विभाग

मुहा नं. ०७२-PC-००१९, मुहा फांट नं. २
ललितपुर जिल्ला अदालतबाट जारी भएको प्मार सि लामाको छोरा काश्चेपान्चोक जिल्ला शिशाखानी गा.वि.स.वडा नं. ७ बसी बर्ष ३० को योगा भन्ने मोहन लामाको नाउंको ३० दिने म्याद सूचना।
उम्रान बाबी अन्जु लामाहरुा प्रतिवादी तपाई भण्डा मुहा नं. ०७२-PC-००१९ को सम्बन्ध विच्छेद मुद्दाको किताब पत्र ज.प.नि.अ.मा दिएकोमा तपाईंका नाउंमा जारी भएको म्याद बेपत्ते तामील भई आएकोले उक्त म्याद घर भई मिति : २०७२.९.९ गतेका आदेशानुसार जिल्ला अदालत विरामखर्की २०७२ को नियम २२क. बमोजिम तपाईंका नाउंमा सो म्याद सूचना प्रकाशित गरिएको छ। सो म्याद सूचना प्रकाशित भएको मितिले सात्रहा म्याद भाँडेर ३० (तीस) दिनभित्र तपाई आफै वा कानून बमोजिम वारेश वा कानून व्यवसायी मार्फत आफ्नो प्रमाण सहित प्रतिउत्तर पत्र लिई यस अदालतमा हाजिर हुन आउनु होला। नआई म्याद गुजारी बसेमा मुहा कानून बमोजिम हुने छ। पछि तपाईंको उज्रु लागे छैन। ईति सम्वत २०७२ साल पौष १३ गते रोज २ शुभम्

'प्रधानमन्त्रीको पहिलो विदेश भ्रमण भारतबाटै'

राजधानी समाचारदाता
काठमाडौं, २२ पुस

उपप्रधानतथा परराष्ट्रमन्त्री कमल थापाले प्रधानमन्त्री केपी शर्मा ओलीको पहिलो औपचारिक विदेश भ्रमण छिमेकी मुलुक भारतबाटै सुरु हुने बताएका छन्।

'प्रधानमन्त्रीबाट दुबै छिमेकी मित्रराष्ट्र चीन र भारतको औपचारिक भ्रमणको प्रारम्भिक तयारी सुरु भइसकेको छ,' रिपोर्टर्स क्लबद्वारा बुधवार आयोजित साक्षात्कारमा थापाले भने, 'प्रधानमन्त्रीलाई निर्वाचित भएकै दिन भारतीय प्रधानमन्त्री नरेन्द्र मोदीले टेलिफोन गरेर भ्रमणको निम्तो दिन्भएको हो, त्यसैका आधारमा तयारी गरेका छौं।'

आफ्नो भ्रमणका बेला अर्को छिमेकी मित्र चीनले पनि निम्तो दिएको बताउंदै उनले त्यसैका आधारमा तयारी भइरहेको जानकारी दिए। 'प्रधानमन्त्रीको पहिलो औपचारिक भ्रमण भारतबाटै सुरु हुन्छ,' भ्रमण कहांबट सुरु हुन्छ भन्ने परम्परागत मान्यताबाट मुक्त हुन आग्रह गर्दै उनले थपे, 'एक मित्रराष्ट्रको सम्बन्ध अर्को राष्ट्रसंग दाँज्नु उपयुक्त हुँदैन।'

प्रधानमन्त्री ओलीको भारत भ्रमणका लागि केही नयां विषय र क्रमागत विषय रहेको बताउंदै परराष्ट्रमन्त्री थापाले 'भारतीय प्रधानमन्त्री मोदीले नेपाल भ्रमणका बेला घोषणा गरेको १ हजार करोड र भूकम्पपछिको पुनर्निर्माणमा घोषणा गरेको १ हजार करोड सहयोग कार्यान्वयनमा लाने' बताए।

भारत र चीनबाट नेपालले फाइदा लिनुपर्नेमा जोड दिंदै थापाले नेपालका लागि उनीहरूको आर्थिक कोरिडोरलाई मुर्तरूप दिन महत्वपूर्ण अवसर आएको पनि जिकिर गरे। आफ्नो चीन भ्रमणले दुईदेशीय सम्बन्धमा 'मेजर पोलिसी डिपार्चर' गरेको दावी पनि गरे।

'चीनसंग नेपालको आर्थिक विकास र व्यापारिक सम्बन्ध नयां ढंगले अघि बढाउन महत्वपूर्ण पहल भएको' बताउंदै थापाले 'चीनसंग पारवहन सन्धि गर्ने तयारीस्वरूप प्रारम्भिक मस्यौदा चीनसमक्ष पेस गरिसकेको' जानकारी दिए। 'एक पटककै भ्रमणमा सबै सम्भौता हुनुपर्छ भन्ने हतारो कूटनीतिमा हुँदैन,' उनले थपे, 'हाम्रो दुबै छिमेकीसंग सदीयौंदेखिको सम्बन्ध छ, हामी दुबैलाई महत्व दिन्छौं।'

चीनसंगको नयां सम्बन्धको 'फ्रेमवर्क' तयार गर्ने काम भारतको विकल्पमा नरहेको तर बृहत्तर राष्ट्रिय हितका लागि भएको थापाको कथन छ। 'यसलाई कार्डका रूपमा बुझ्नु नहुँदैन।' उपप्रधानमन्त्री थापाले भने, 'कूटनीतिक प्रयासस्वरूप भारतसंगको असमझदारी क्रमशः हटदै गएकाले वीरगन्जबाहेकका नाका पुर्ण रूपमा सञ्चालनमा आएका छन्।'

मधेसी मोर्चाले अघि सारेको ११वुंदे प्रस्तावलाई सम्बोधन गर्ने गरी सरकारले चारसुत्रीय समाधान सूत्र राखेको बताउंदै थापाले '११ वुंदे प्रत्युत्तर भएको' प्रस्ट पारे।

'समानुपातिक, समावेशी र जनसंख्याका आधारमा निर्वाचन क्षेत्र निर्धारण गर्ने कुरा संविधान संशोधनमा आइसकेको छ।' उनले भने, 'राजनीतिक सहमतिमा तिन महिनाभित्र सीमांकन र नागरिकता विषय हल गर्ने किटानी प्रतिवद्धता आइसकेको छ, अब आन्दोलन तन्काउनु आवश्यक छ।'

राजमार्ग अवरोध गर्न दिन्नौं : गृहमन्त्री

राजधानी समाचारदाता
काठमाडौं, २२ पुस

गृह मन्त्रालयले अब राजमार्ग र सहायक मार्ग अवरोध गर्न नदिने भएको छ। सुरक्षाका लागि गरिने एकीकृत सुरक्षा योजना लागू गरी दीर्घकालीन रूपमा अवरोध गर्न नदिने भएको हो।

सेवा प्रवाहमा जनताले तत्काल अनुभूत गर्न सक्ने गरी २९ वुंदे सोच प्राथमिकता बुधवार सार्वजनिक गर्दै गृहमन्त्री शक्तिवहादुर वस्नेतले राजमार्ग तथा सहायक मार्गमा अवरोध गर्न नदिने बताएका हुन्।

देशमा बढ्दो अराजकता हटाउन राष्ट्रिय सुरक्षा नीतिअन्तर्गत आन्तरिक सुरक्षा नीति निर्माण तथा यातायातमा देखिएको 'सिन्डीकेट' तत्काल हटाइने बस्नेतले बताए। मन्त्रालयमा आयोजित पत्रकार सम्मेलनमा उनले २९ वुंदा कार्यक्रम सार्वजनिक गर्दै तात्कालिक, अल्पकालीन र दीर्घकालीन गरी दुई वर्षमा पुरा गरिने जानकारी दिए।

शान्ति सुरक्षा र अमनचैन कायम राख्न एकीकृत सुरक्षा योजना निर्माण गरी कार्यान्वयनमा ल्याइने दावी गर्दै गृहमन्त्री वस्नेतले 'गुन्डागर्दी तथा चन्दा असुलीजस्ता गैरकानुनी क्रियाकलाप नियन्त्रण, राजमार्ग र सहायक मार्गमा अवरोध सिर्जना हुन नदिने एवं यातायातमा देखिएको एकाधिकार समाप्त पारी स्वच्छ तथा प्रतिस्पर्धात्मक यातायात प्रणाली प्रत्याभूति दिने विषयलाई पनि मन्त्रालयले उच्च प्राथमिकतामा राखेको' जानकारी दिए।

साउदी अरेबीयामा रोजगार

१. कम्पनी: NASSER AHMED AL-YAMI GENERAL CONTRACTING EST. शहर : KSA
पूर्व स्वीकृत मिति : २०७२/९/२१ चलानी नं. : ६५६३ LT. No. 148780

सि.नं.	कामदारको पद	माग संख्या	मासिक तलब (न्यूनतम योग्यता)		अन्य सुविधा	
			पुरुष	SR	के.ह.	
1	Blacksmith	01	1500	42,000	८ घण्टा	६ दिन

२. कम्पनी: NATIONAL FACTORY FOR FIBERGLASS शहर : KSA
पूर्व स्वीकृत मिति : २०७२/९/२१ चलानी नं. : ६६११ LT. No. 148778

सि.नं.	कामदारको पद	माग संख्या	मासिक तलब (न्यूनतम योग्यता)		अन्य सुविधा	
			पुरुष	SR	के.ह.	
1	Labour	03	1000	28,000	८ घण्टा	६ दिन

३ कम्पनी: EASTERN RECRUITMENT COMPANY शहर : KSA
पूर्व स्वीकृत मिति : २०७२/९/२० चलानी नं. : ६५०९ LT. No. 148782

सि.नं.	कामदारको पद	माग संख्या	मासिक तलब (न्यूनतम योग्यता)		अन्य सुविधा	
			पुरुष	SR	के.ह.	
1	Public Driver	19	1800	50,400	८ घण्टा	६ दिन
2	All Vehicle Driver	07	1800	50,400		

PRINCE INTERNATIONAL
EMPLOYMENT SERVICE PVT. LTD.
P.O. Box: 8973 NPC 788, Minbhawan, Kathmandu, Nepal,
Tel : +977 1 4461266, 4461267, Fax : +977 1 4461265
E-mail : info@princeies.com/princeintl@wlink.com.np
Web : www.princeies.com
Govt. Lic. No : 435/060/061

मलेशियामा रोजगार

१. कम्पनी : RYCO HYDRAULICS SDN.BHD. शहर : Kedah
पूर्व स्वीकृत मिति : २०७२/९/२२ चलानी नं. : ६७१ LT. No. 149431

सि.नं.	कामदारको पद	माग संख्या	मासिक तलब (न्यूनतम योग्यता)		अन्य सुविधा	
			पुरुष	RM	के.ह.	
1	Factory WOrker	35	900	22,500	८ घण्टा	६ दिन

२ कम्पनी : PROFICIENT QUALITY SDN BHD. शहर : Kedah
पूर्व स्वीकृत मिति : २०७२/९/२२ चलानी नं. : ६७२ LT. No. 149370

सि.नं.	कामदारको पद	माग संख्या	मासिक तलब (न्यूनतम योग्यता)		अन्य सुविधा	
			पुरुष	RM	के.ह.	
1	Factory WOrker	09	900	22,500	८ घण्टा	६ दिन

- छनौट भई भिषा प्राप्त भै सकेको व्यक्तिहरु रोजगारमा जान नचाहेमा भीषा बापतको शुल्क क्षतिपूर्ति दिनुपर्नेछ ।

MONTAGE OVERSEAS (P.) LTD.
Sinamangal-9, Kathmandu, Nepal, P.O. Box : No. 2349,
Tel : +977-1-4110744, 4110605, 4110537, 4110755,
Cell : 9841892804, 9801177733, ITHAR:- BIKRAM- 9808834335
JHAPA:- MUKESH-9849121470,DANG:- SHANKAR BOHARA:-9857831118
ITHAR:- RAJESH:-9852676056
Email : montage_krishna@yahoo.com, Web : www.montageoverseas.com
License No: 798/055/066

मलेशियामा रोजगार

१. कम्पनी : PROCESS DYNAMICS ENGINEERING SDN BHD शहर : Malay
पूर्व स्वीकृत मिति : २०७२/९/२२ चलानी नं.: ६६८५ LT. No 149322

सि.नं.	कामदारको पद	माग संख्या	मासिक तलब (न्यूनतम योग्यता)		अन्य सुविधा	
			पुरुष	RM	के.ह.	
1	Factory Work	05	900	25,200	८ घण्टा	६ दिन

२ कम्पनी : INPACT ENTERPRISE शहर : Malay
पूर्व स्वीकृत मिति : २०७२/९/२२ चलानी नं.: ६६८४ LT. No 149441

सि.नं.	कामदारको पद	माग संख्या	मासिक तलब (न्यूनतम योग्यता)		अन्य सुविधा	
			पुरुष	RM	के.ह.	
1	Factory Work	06	900	25,200	८ घण्टा	६ दिन

- छनौट भई भिषा प्राप्त भै सकेको व्यक्तिहरु रोजगारमा जान नचाहेमा भीषा बापतको शुल्क क्षतिपूर्ति दिनुपर्नेछ ।

MAV Overseas Pvt. Ltd.
GPO: 9355(Ktm) Nayabato, Lalitpur, Nepal
Tel: 5545546, Fax: 977 1-5549399
mav@mos.com.np-www.mavoverseas.com
Govt. Lic. No. 180/057/58

बैदेशिक रोजगारीको अवसर

Company: Housing Alarab Service & Hosting, Qatar
पूर्व स्वीकृती मिति : 2072/09/22 LT 149405 चलानी नं : 6663

सि.नं.	कामदारको पद	माग संख्या	न्यूनतम योग्यता	मासिक तलब QR	मासिक तलब के.ह.	अन्य सुविधा
1.	Foreman (Female)	1	ह. कामबाट हटे	2500	७०,०००	८ घण्टा, ६ दिन
2.	Gen Clean Worler	3		900	२५,२००	
3.	Gen Clean Worker (Female)	2		900	२५,२००	

Company: Ejadah Asset Management Group L.L.C, UAE
पूर्व स्वीकृती मिति : 2072/09/22 LT 149183 चलानी नं : 6677

सि.नं.	कामदारको पद	माग संख्या	न्यूनतम योग्यता	मासिक तलब AED	मासिक तलब के.ह.	अन्य सुविधा
1.	Male Cleaner	400	ह. कामबाट हटे	800	२२,४००	८ घण्टा, ६ दिन

Company: Ejadah Asset Management Group L.L.C, UAE
पूर्व स्वीकृती मिति : 2072/09/22 LT 149182 चलानी नं : 6676

सि.नं.	कामदारको पद	माग संख्या	न्यूनतम योग्यता	मासिक तलब AED	मासिक तलब के.ह.	अन्य सुविधा
1.	Female Cleaner	300	ह. कामबाट हटे	800	२२,४००	८ घण्टा, ६ दिन

स्वदेशमा गरिने रि.सेटिङ्गल पूर्व बसले गर्ने र कति लाग्ने	रोजगारदाता कम्पनीले सेटिङ्गल पूर्व दिने : मिति	स्वदेशमा गरिने भिसा पूर्व बसले गर्ने र कति लाग्ने	रोजगारदाता भिसा हुने : म्याद र बसले गर्ने र कति लाग्ने	श्रमजी टिकट बसले दिने र कति लाग्ने	भिसा शुल्क बसले दिने र कति लाग्ने	सेवा शुल्क	जम्मा खर्च
कामबाट स्वयं	दिने	कामबाट आर्सौ	हुने रोजगारदाता कम्पनीले	नलाग्ने	नलाग्ने	रु १७,०००	रु १७,०००

प्याराडाईज इन्टरनेशनल प्रा. लि.
बखुन्डोल, ललितपुर (सर्वाइ हस्पिटलवाट भित्र, नर्वल एम्बेसीसंगै)
Lic No: 187/057/058
सम्पर्क: 5534042, 5522063, 5533435, 9851069911, 9851138946, 9851061717, 9813573822, 9813724533

साउदी अरेबीयामा रोजगार

१. कम्पनी : SAFWAT ALRRAWAYIE CONTRACTING LTD. COMPANY शहर : KSA
पूर्व स्वीकृत मिति : २०७२/९/२१ चलानी नं. : ६६२७ LT. No. 148987

सि.नं.	कामदारको पद	माग संख्या	मासिक तलब (न्यूनतम योग्यता)		अन्य सुविधा	
			पुरुष	SR	के.ह.	
1	Labour	19	900	25,200	८ घण्टा	६ दिन

२ कम्पनी : ALAJEER RECRUITMENT CO. शहर : KSA
पूर्व स्वीकृत मिति : २०७२/९/२१ चलानी नं. : ६६२६ LT. No. 148986

सि.नं.	कामदारको पद	माग संख्या	मासिक तलब (न्यूनतम योग्यता)		अन्य सुविधा	
			पुरुष	SR	के.ह.	
1	Truck Driver	03	1800	50,400	८ घण्टा	६ दिन
2	Small Transport Car Driver	01	1400	39,200		

Apple Overseas Pvt. Ltd.
Sinamangal-9, Kathmandu, Nepal, Tel : +977-1-4465962, 4465963,
Cell : 9851139748, Fax: +977-1-4465964,
Email : info@appleoverseas.com.np, Web : www.appleoverseas.com.np
Licence No: 876/067/068

कतारमा रोजगार

१. कम्पनी : AL MASHREK INTERNATIONAL FOR TRADING & CONTRACTS शहर : Qatar
पूर्व स्वीकृत मिति : २०७२/९/२१ चलानी नं. : ६६०४ LT. No. 147938

सि.नं.	कामदारको पद	माग संख्या	मासिक तलब (न्यूनतम योग्यता)		अन्य सुविधा	
			पुरुष	QR	के.ह.	
1	Plaster Worker	06	1100	31,900	८ घण्टा	६ दिन

२. कम्पनी : AL MASHRAQ INTERNATIONAL CLEANING & HOSPITALITY शहर : Qatar
पूर्व स्वीकृत मिति : २०७२/९/२१ चलानी नं. : ६६०५ LT. No. 147940

सि.नं.	कामदारको पद	माग संख्या	मासिक तलब (न्यूनतम योग्यता)		अन्य सुविधा	
			महिला	QR	के.ह.	
1	Gen. Clean. Worker (Female)	03	900	26,100	८ घण्टा	६ दिन

- छनौट भई भिषा प्राप्त भै सकेको व्यक्तिहरु रोजगारमा जान नचाहेमा भीषा बापतको शुल्क क्षतिपूर्ति दिनुपर्नेछ ।

A B C Overseas Pvt. Ltd.
P.O.Box : 8719, Samakhusi, Ktm. Nepal, Tell : 4365887, Fax : 4365857
Email: abcoverseas@gmail.com, abcoverseas@hotmail.com,
Web : www.abcoverseas.com
Govt. Lic. No. 309/061/062

छोटकरी

सिमलतरुल खाएर बालकको मृत्यु

पाँचथर/रास- खाजाका रूपमा सिमलतरुल खाएका फिदिम-४ का सात वर्षीय नगेन्द्र खवासको मृत्यु भएको छ । भुजेलडाँडा गाउँका ईश्वरी खवासको सात वर्षीय छोरो नगेन्द्र खवासको मृत्यु भएको हो । मंगलवार दिउँसो सिमलतरुल खाएर बिरामी परेका नगेन्द्रको बुधवार मृत्यु भएको हो । छिमेकी कृष्णबहादुर खवासको घरमा तरुल खाएका नगेन्द्रको जिल्ला अस्पताल फिदिममा उपचारका लागि ल्याउँदै गर्दा मृत्यु भएको प्रहरी नायब उपरीक्षक कृष्णप्रसाद कोइरालाले बताए । नगेन्द्रसँगै तरुल खाएर बिरामी परेका भक्त खवासको नौ वर्षीय छोरा सागरकुमार खवासका १० वर्षीय छोरा मनोज र १४ वर्षीया शर्मिला खवासको फिदिममा उपचार भइरहेको छ । सिमलतरुल खाएकै कारण बालक नगेन्द्रको मृत्यु भएको देखिएको फिदिम अस्पतालले जनाएको छ ।

बस र ट्रक जुध्दा १० घाइते

जनकपुरधाम/रास- पूर्वपश्चिम राजमार्गअन्तर्गत धनुषाको गणेशमान चारनाथ नगरपालिकामा बस र ट्रक जुध्दा बसमा सवार १० जना घाइते भएका छन् । घाइतेमध्ये चारजनाको अवस्था गम्भीर रहेको धनुषाका प्रहरी नायब उपरीक्षक नकुल पोखरेलले जनाएका छन् । गम्भीर घाइतेमध्ये धरान नगरपालिका-८ बस्ने ४५ वर्षीया लक्ष्मी भण्डारी, सुनसरी महेन्द्रनगर-९ का ४ वर्षीय प्रज्वल पौडेल, सुनसरी प्रकाशपुर-५ का सागर लिम्बूलाई विराटनगर पठाइएको छ भने सुनसरी महेन्द्रनगर-९ का ६५ वर्षीय बालकृष्ण पौडेललाई धरान पठाइएको छ ।

बुधवार बिहान ४ बजे पूर्वबाट पश्चिमतर्फ जाँदै गरेको ना१ख ३२०३ नम्बरको ट्रक र पश्चिमबाट पूर्वतर्फ जाँदै गरेको ना१ख ७८९१ नम्बरको बस एकआपसमा ठोकिएको थियो । घाइतेमध्ये सुनसरीको इटहरीका ४२ वर्षीय रमेशकुमार राई, सुनसरी तरहराका ४२ वर्षीय बसन्त थापा मगर र विदेशी नागरिक २६ वर्षीय इसुकाको धनुषाको लालगढ मोडेल अस्पतालमा उपचार भइरहेको छ ।

जलेर एकको मृत्यु

महोत्तरी/रास- जिउमा लगाइराखेको लुगामा आगो ताप्न बालिएको घुरबाट आगो सल्किँदा महोत्तरीको खुट्टा पिपराढी-३ का ५५ वर्षीय लक्ष्मण चौधरी यादवको जलेर मृत्यु भएको छ । पिसाब फेर्न बाहिर निस्केका यादव घरअगाडि बालिएको घुरमा आगो ताप्नै लाग्दा घुरबाट अचानक लगाएको कपडामा आगो सल्केको जिल्ला प्रहरी कार्यालय महोत्तरीका प्रहरी नायब उपरीक्षक विनोद सिलवालले बताए । कपडामा सल्किएको आगो शरीरमा फैलेपछि उनको पूरै शरीर जलेको थियो । उनलाई तत्कालै उपचारका लागि अञ्चल अस्पताल जनकपुर लगिए पनि त्यहाँ उपचार सम्भव नभएपछि भारतको पटना लैजाने क्रममा धनुषाको जनकपुर उपमहानगरपालिका-१२ स्थित सडकमै मृत्यु भएको थियो ।

माझी गाउँमै छैन माघीको रौनक

केशवराज पौडेल/राजधानी
काभे, २२ पुस

अघिल्लो वर्ष यतिबेला माझी गाउँमा माघीको तयारी हुन्थ्यो । माझी समुदायले माघे संक्रान्तीलाई विशेष पर्वका रूपमा मान्दै माघी मनाउने गर्छन् । मसिरमा धान भिऱ्याएसँगै माझी गाउँमा उमंग भित्रिन्थ्यो । तातो भातसँगै धान भिऱ्याएपछि अतिथि संस्कारका लागि घरैपिच्छे जाँड र निगारको भट्टी बनाएर गाउँका मान्छे आगो तापेर बस्थे ।

खेतमरि मलको डोका घोप्ट्याएको हुन्थ्यो । घरका पुरुष गाईवस्तु लिएर माछा मार्न इन्द्रावती तीरमा पुग्थे भने महिला आँगनमा श्रीमान्ले ल्याएको माछा सुकाउँथे । केटाकेटीहरू आँगनमा खेलेका हुन्थे ।

भूकम्पपीडितको पीडा

भूकम्प गएको नौ महिनापछि पनि टहरो बनाउँदै माझी गाउँका भूकम्पपीडित ।

यो वर्ष माघी (१ माघ) आउन एक साता मात्रै बाँकी रहे पनि माझी गाउँमा भूकम्पपछि कुनै उमंग छैन । गत १२ वैशाखको भूकम्पले माझी गाउँ खण्डहरमा परिणत भएपछि यो वर्ष उनीहरूलाई माघी आएन आएको पत्तोसमेत छैन । गुजाराका लागि केहीले जस्तापातालको टहरो बनाए अधिकांशको बसाई त्यही ढल्न लागेको घर र त्रिपालमै छ जसले माघीको रौनक बढाउनुको सातो त्रास बढाएको छ ।

'घरमै बसौं मन भकानिन्छ, इन्द्रावतीको छालमा हाम फाल्न पनि सकिँदैन ।' काभे चण्डेनी मण्डन-२ माझी गाउँकी ठुलीकान्छी माझीले भनिन्, 'इन्द्रावती पारिसिन्धुपाल्चोक भोटसिपामा दाताले आँखै तिर्मिराउने जस्ताको टहरोसमेत बनाइदिएका छन् । तर, यता हामीलाई पर्व मनाउनसमेत धौधौ छ ।' माझी गाउँमा पोहोरसम्म यति बेला दसैं र तिहारमा पिड्ड हालेजसरी पिड्ड हालिन्थ्यो तर यो वर्ष पिडको सट्टा उनीहरू टहरो बनाउन व्यस्त छन् । भूकम्पपछि उनले चाडपर्व र रीतिरिवाज नै विर्सिएका छन् । यो पटक उनीहरूमा इन्द्रावती पूजा र माघी मनाउने सोच नै छैन ।

'सरकारले सुरुमा केके न गर्छ भनेर विश्वासमा परियो, अहिले घर न घाटको भइयो, ' माझी समुदायकै जेष्ठ सदस्य आइते माझीले दुखेसो पोखे । भूकम्पले माझी समुदायमा रहेका सबै ८७ घरधुरी तहसनहस बनायो, सक्नेले टिनको छानो हालेर टहरो बनाए भने नसक्ने अझै त्रिपालकै भरमा छन् । भूकम्पले चण्डेनी मण्डनको माझी गाउँमा मात्रै आठ बढीको ज्यान गएको थियो । कयौं परिवारका सदस्य गुमाएको वियोगमा छन् । आइतेले धपे, 'म मरेकै भए केही हुँदैनथ्यो तर बाँचेर पलपल मरिरहेको छु ।' चिसोले बालबालिका सुन्निन थालिसके, धेरैले माझीका नाममा खाए भनेर सुनाउँछन् हाम्रो हालत यस्तो छ, त्रिपालको टहरो देखाउँदै अर्का पीडित टेकबहादुर माझीले भने, 'सक्ने भए कोही इन्द्रावतीको सिरेटोमा यसरी त्रिपालमा बस्थौं होला र ?

सरकारले करिब ८७ घरपरिवारलाई पूर्ण क्षतिको परिचय पत्रसहित माझीहरूलाई १५ हजार रुपैयाँ रकम उपलब्ध गराएको थियो । केहीले सामान्य टहरो बनाए पनि धेरै अझै त्रिपालमै छन् । मलेसियाबाट फर्किएका टेकबहादुर माझीले गाउँमा कसरी टहरो बनाउन सकिन्छ भनेर सकियत देखाएका छन् । उनले भने, 'मलेसियामै ५० हजार रुपैयाँ डुबाएर फर्किएको मैले शारीरिकबाहेक आर्थिक श्रम गर्न नै सक्ने अवस्था छैन ।'

धर्नाकारीमाथि फेरि प्रतिकार

तुलसी भण्डारी/राजधानी
वीरगन्ज, २२ पुस

यसअघि पटक-पटक धर्नाकारी हटाउन राति प्रतिकार गरेका भारतीय नागरिकले बुधबार बिहान करिब १० बजेतिर आन्दोलनकारीमाथि आक्रमण गरेका हुन् ।

नेपाल-भारत दसगजा क्षेत्रमा बसेका संयुक्त लोकतान्त्रिक मधेसी मोर्चाका कार्यकर्ताहरूलाई भारतीय नागरिक र व्यापारीले बुधबार बिहान लखेटेका छन् । १ सय पाँच दिनदेखि वीरगन्ज रक्सौल नाका ठप्प पारेर दसगजा क्षेत्रमा धर्ना बसेका आन्दोलनकारीलाई भारततर्फबाट आएका स्थानीय र व्यापारीले लखेटेका हुन् ।

३० साउनबाट मधेस बन्द र ७ असोजबाट वीरगन्जस्थित प्रमुख भन्सार नाका जाम गरी बसेका मोर्चाका आन्दोलनकारीका कारण दसैं, तिहार र छठमा समेत कारोबार गर्न नपाएर आजित भएका भारतीय व्यापारी र कारोबारीले आक्रमण गरेको प्रत्यक्षदर्शीले बताएका छन् ।

यसअघि पटक-पटक धर्नाकारी हटाउन राति प्रतिकार गरेका भारतीय नागरिकले बुधबार बिहान करिब १० बजेतिर आन्दोलनकारीमाथि आक्रमण गरेका हुन् । २०/२५ जनाको संख्यामा आएका भारतीय नागरिक र धर्नाकारीबिच सुरुमा भनाभन भएको र पछि दुई पक्षबिच तनाव बढेपछि भारतीय नागरिकले धर्नाकारीमाथि आक्रमण गरेका संघीय समावेशी मधेसी गठबन्धनका नेता तथा संघीय समाजवादी फोरम नेपालका केन्द्रीय सदस्य राजकुमार गुप्ताले बताए ।

साइकल र मोटरसाइकलमा सामान बोकी नेपालतर्फ आएका २ सयभन्दा बढीले धर्नामा बसेका आन्दोलनकारीलाई हटाएर सामान पास गर्न खोजेपछि झडप भएको उनको भनाइ छ । पछि संघीय समावेशी गठबन्धनका नेता, कार्यकर्ता सबैले आक्रमणकारीलाई भारतको अहिर्वा टोलासम्म लखेटेको नेता यादवको तर्क छ । उनले भने, 'तस्करहरूले हामीमाथि ढुंगा र पेट्रोल बमसमेत प्रहार गरे, यो काममा प्रशासनको पनि साथ छ ।'

झडपमा वीरगन्ज-१३ अशोक बाटिकाका चन् मिश्रा, वीरगन्ज-१४ रानीघाटका २२ वर्षीय सर्फुद्दिन अन्सारी र वीरगन्ज नगरपालिकाका ३५ वर्षीय कृष्णा पटेलसहित भगीरथ साह, बिनय सर्राफ, बच्चाप्रसाद यादव र हरेन्द्रकुमार गरी सातजना घाइते भएको जिल्ला प्रहरी कार्यालयले जनाएको हो । घाइतेको अवस्था सामान्य रहेकोले वीरगन्जको नारायणी उपक्षेत्रीय अस्पतालमा उपचारपछि घर फर्किएको पर्साका प्रहरी प्रवक्ता तथा प्रहरी नायब उपरीक्षक होविन्द्र वोगटीले बताए ।

झडपपछि आकोशित आन्दोलनकारीले वीरगन्जको रजतजयन्ती चोकनजिक भारतको अहिरवा टोलतर्फ जाने बाटोमा पार्किङ गरी राखिएको ना१ह ६५०, ५८८, ३६६, ९१९, १०२६, २९६, ९७४, १६२, ९६८, १०२८, ८६२, ७०२, ४३०, ८७१, १०४१, १०१९, ४३०, २१५, ४७१ गरी २९ ओटा टेम्पोमा आन्दोलनकारीले तोडफोड गरेका छन् ।

गत ३० साउनदेखि जारी अनिश्चितकालीन बन्द हडताललाई थप सशक्त बनाएका मधेसी दलहरूले ७ असोजदेखि नेपालसँग सीमा जोडिएका भारतीय सीमा नाका बन्द गर्ने कार्यक्रम अघि सारेर नाकामा धर्ना दिँदै आएका हुन् । आन्दोलनकारीले मितेरी पुलमा २४सै घन्टा धर्ना बसेर नाका ठप्प पारेका कारण साढे तीन महिनाभन्दा बढी समयदेखि रक्सौलबाट कुनै पनि मालवाहक सवारीसाधन वीरगन्ज प्रवेश गरेका छैनन् ।

एउटाको मात्र भर पर्दा दुःख पाइयो : आपूर्तिमन्त्री

राजधानी संवाददाता
नेपालगन्ज, २२ पुस

वाणिज्य तथा आपूर्तिमन्त्री गणेशमान पुनले आपूर्तिका लागि एउटा देशसँग मात्रै भर पर्दा धोका पाइएको बताएका छन् ।

नेपालगन्जमा बुधबार क्रान्तिकारी पत्रकार संघले आयोजना गरेको पत्रकार सम्मेलनमा उनले सो कुरा बताएका हुन् । उनले भने, 'आपूर्तिमा विविधिकरण गर्न नसक्दा दुःख पाइयो । एउटासँग मात्र भरपर्दा मुलुक कै अवस्था नाजुक भयो ।'

उनले खासगरी इन्धनको आपूर्तिका लागि विकल्पका बारेमा समयमै सोच्न नसक्दा असहज अवस्था आएको बताउँदै चाँडै नै चीन र बंगलादेशसँग पनि व्यापारिक तथा आपूर्ति सम्झौता हुने तयारी अन्तिममा पुगेको बताए ।

उनले इन्धनका रूपमा स्थानीय रूपमा नै पाइने इन्धनका स्रोतको विकास गर्ने तथा त्यसको भरपुर प्रयोग गर्नका लागि आग्रह गर्दै भने, 'स्थानीय रूपमा रहेका बायो ग्यास, सोलार तथा हाइड्रो पावरलाई इन्धनका रूपमा प्रयोग गर्न सकिने भएकाले त्यसको भरपुर प्रयोग गरौं ।'

उनले ग्यास तथा पेट्रोलियम पदार्थको वितरणमा सहजता ल्याउनका लागि आफूले पहल गरेको दावी गर्दै सबै उपभोक्ताले सहज रूपमा ग्यास तथा पेट्रोलियम पदार्थको वितरण प्रक्रिया मिलाउनका लागि आफू प्रयत्नरत रहेको स्पष्ट पारे ।

उनले ग्यासको वितरणलाई वैज्ञानिक बनाउनका लागि उपभोक्ता स्मार्ट कार्ड बनाएर लागू गर्ने योजनामा सरकार रहेको बताए । उनले आयल निगमलाई आयातको भोल्युमलाई वृद्धि गर्नका लागि आफूले निर्देशन दिएको बताए । उनले इन्धन र ग्यासको कालोबजारी गर्नेमाथि कडा कारवाही गर्ने सरकारको नीति रहेको बताउँदै अनुगमनका लागि सबै सरोकारवाला निकायले सरकारलाई सहयोग गर्न आग्रह समेत गरे ।

सार्वजनिक शौचालय नहुँदाको सास्ती

गोमा परियार/राजधानी
काठमाडौं, २२ पुस

चितवनकी ६५ वर्षीया बुद्धि तामाडले काठमाडौंमा सडक व्यापार गर्न थालेको नौ वर्ष भयो । सडक छेउमा व्यापार गर्न लामो समयसम्म बस्नुपर्ने भएकाले विहानैदेखि पानी नखाई बस्ने उनलाई पानी कम भएका कारण मुगौलामा पत्थरी देखियो । तामाड भन्छिन्, 'सार्वजनिक शौचालय छैन, पानी खायो भने पिसाब लाग्छ अनि समस्या हुन्छ, कसरी खानु ?' पत्थरीको औषधि खरिद आएकी तामाड डाक्टरले प्रशस्त पानी खान भने पनि व्यापार स्थलमा सार्वजनिक शौचालय नभएकै कारण पर्याप्त पानी पिउन नसकेको बताउँछिन् ।

तामाडलाई पानी कम हुँदा पिसाबमा संक्रमण भएको छ । उपचारपछि केही निको भए पनि समस्या दोहोरिरहने उनले गुनासो गरिन् । यस्तै, १२ वर्षदेखि काठमाडौंको फुटपाथमा बिभिन्न सामान बेच्दै आएकी गोरखाकी सीताकुमारी बुढा पनि प्रशस्त पानी नखाँदा पिसाबमा संक्रमण भएको बताउँछिन् । पिसाब पोल्ने र पिसाब पहेंलो हुने समस्या भएपछि अस्पताल गएकी उनलाई डाक्टरले दिनमा तीन/चार लिटर पानी पिउन भने पनि दैनिक एक गिलास मात्र पिउने गरेको बताउँछिन् ।

काठमाडौं महानगरपालिका सार्वजनिक नीति साझेदारी प्रमुख शिवराज अधिकारी उपत्यकाको जनसंख्याअनुसार सार्वजनिक शौचालय नभएको स्वीकार गर्छन् । काठमाडौं महानगरपालिकाभित्र रहेका १६ ओटा सार्वजनिक शौचालय पनि पुराना र अव्यस्थित रहेकाले सर्वसाधारणले समस्या भोग्नुपरेको उनको भनाइ छ । सार्वजनिक नीति साझेदारी अवधारणाअन्तर्गत यो आर्थिक वर्षभित्र सहरी सेवा केन्द्रअन्तर्गत १० ओटा सार्वजनिक शौचालय बनाउने लक्ष्य रहेको छ ।

मानव अंग प्रत्यारोपण केन्द्र भक्तपुरका कार्यकारी प्रमुख मिर्गौला रोग विशेषज्ञ डा. पुकारचन्द्र श्रेष्ठ सामान्य स्वस्थ मानिसको शरीरमा २/३ लिटरसम्म पिसाब हुने भएकाले एक दिनमा त्योभन्दा बढी पानी पिउनुपर्ने बताउँछन् ।

शरीरमा पानी कम हुँदा शरीर सुक्खा हुने, रगत बाक्लो हुने र रगत गाँठो पर्ने सम्भावना हुन्छ । शरीरमा पानी कम भयो शरीरका मुख्य मुख्य अंगमा रगत सञ्चालन कम हुने, ब्लड प्रेसर कम हुने र मिर्गौला फेल हुने सम्भावना भएको डा. श्रेष्ठ बताउँछन् । लामो समयसम्म पिसाब च्यापेर बस्ने बानी बस्यो भने पिसाब निस्कने पद्धति कमजोर हुँदै जाँदा पत्थरीको सम्भावना हुने डा. श्रेष्ठको भनाइ छ ।

(प्रशिक्षार्थी)

सम्पादकीय

अन्तिम अवसरको सदुपयोग गर

नेपालको संविधान जारी भएपछि सुरु भएको असन्तुष्टि आन्दोलनले चार महिना नाघेको छ । यही निहुँमा मुलुकले नाकाबन्दीको सामना गरिरहेको छ । मधेस केन्द्रित दलले संघीयताको सीमांकनप्रति असन्तुष्टिसहित थालेको आन्दोलनले मुलुकको अर्थतन्त्र भताभुंग त भयो नै, मानवीय संकटको सम्मुखमा मुलुक पुगेको छ । तर पनि समस्या समाधानमा आन्दोलनरत दल र सरकार दुवै गम्भीर देखिएका छैनन् । मोचाँकै माग सम्बोधन गर्न संविधान जारी गर्ने बेला एकमत भएका दलबिच लामो माथापच्चीपछि संशोधन विधेयक संसद्मा विचाराधीन छ । विचाराधीन विधेयक नमान्ने उद्घोष गर्दै मोर्चा आफ्नो अडानमा टसमस भएको छैन । यस्तो अवस्थामा मुलुकले अबको एक साताभित्रै संविधान संशोधन गर्दै छ । यो संशोधनलाई मुलुकले जसरी पनि दीर्घकालीन समझदारीको बिन्दुमा उभ्याउनैपर्ने छ ।

प्रतिपक्षी दल कांग्रेसको एक्लो दबाबमा सरकारले दर्ता गरेको संविधान संशोधन विधेयकमाथि संशोधन प्रस्ताव दर्ता गर्न दिइएको ७२ घन्टे समयसीमा आज सकिँदै छ । यसबिचमा कुनै पनि दल या सांसदले संविधान संशोधन विधेयकमा संशोधन प्रस्ताव दर्ता गरेका छैनन् । आज १२ बजेसम्ममा पनि संशोधन विधेयक दर्ता नभए सरकारी विधेयकमै दफावार छलफल सुरु हुन्छ र पारित पनि हुन्छ । मधेसी दलले यो विधेयकमाथि असन्तुष्टि मात्र जनाएका छैनन्, उनीहरू छलफलमा समेत सामेल छैनन् । मधेसी मोर्चाको यो शैलीबाट संशोधनले पनि विद्यामान समस्या र असन्तुष्टि सम्बोधन हुने छाँट देखिँदैन ।

विचाराधीन विधेयकमाथि संशोधन दर्ताको समय सकिँदै गर्दा सरकारले पुनः सहमतिका लागि एक साता यो प्रक्रिया लम्ब्याएको छ । यसको मतलब संविधान संशोधनको माध्यमबाटै मात्र समस्या समाधान हुने सरकारी पक्षको विश्वास हो । यो विश्वासमा मोर्चाले होल्टेमा हैसे गर्ने बेला भएको छ । उनीहरू यस पटक संविधान संशोधन विधेयकमा संशोधनका प्रस्ताव दर्ता गर्नेदेखि लिएर बाँकी सात दिनमा सहमतिको सूत्रमा पुग्न सक्छन् । कार्यदलमा समेत भित्री असन्तुष्टि देखिइसकेको मोर्चाका लागि अब आन्दोलन लम्ब्याइरहनु भनेको आन्दोलन त्यत्तिकै सकिने संकेत हो । यसलाई मोर्चाले हल्का रूपमा बुझ्नेमा उसका लागि पनि घातक हुनेछ । तसर्थ, पछिल्ला दिनमा सरकारमा देखिँदै गएको चलकताको फाइदा उठाएर अधिकतम लाभ लिने कोसिस गर्दै यही विधेयकभित्रैबाट निकासका लागि तयारी थाल्नुपर्छ । सहमतिकै लागि लामो समय रोकिएको संशोधन प्रक्रियालाई अन्तिम अवसरका रूपमा दुवै पक्षले सदुपयोग गरेनन् भने मुलुक चरम संकटमा फस्नेछ । मुलुकलाई जोगाउने दायित्व सरकार र आन्दोलनरत दुवै पक्षको भएकाले विधेकयबाटै अधिकतम फाइदा लिने गरी अन्तिम अवसरका रूपमा सदुपयोग गर्नुपर्छ ।

प्रहरी कारबाहीको औचित्य

■ श्रीप्रसाद प्रसाई

कर्तव्य पालनको सिलसिलामा कार्यक्षेत्रमा खटिएको प्रहरी अधिकृतलाई हातपात गर्ने तथा निजको सामग्री भएको हतियार र सञ्चार साधन खोस्ने जस्ता अराजक घटना पछिल्लो समयमा बढ्दै छन् । मधेसवादी दलको तर्फबाट विगत चार महिनादेखि सञ्चालन हुँदै आएको विरोधका गतिविधिलाई नियन्त्रणमा लिने क्रममा कतिपय जिल्लामा प्रहरीको हतियार र सञ्चार सेट खोसिएको, प्रहरीलाई नै नियन्त्रणमा लिई कुटपिट भएको घटना नभएको होइन । खासगरी, थारवानले सञ्चालन गरेको कैलालीको टीकापुर घटनामा एसएसपी लक्ष्मण न्यौपानेलगायतका केही प्रहरी कर्मचारीको हत्या भएदेखि हालसम्मको प्रहरी कारवाहीलाई हेर्ने हो भने अधिकांश प्रहरी कारवाही प्रशंसनीय छन् भने कतिपय घटनामा उत्तेजित भिड मानसिकतालाई दृष्टिगत गर्ने मौकामा प्रभावकारी कारवाही प्रहरीको तर्फबाट हुन नसक्दा भिड नियन्त्रण हुनुको सट्टा प्रहरीले नै भिडको कब्जामा पर्नुपरेको तथा साथमा भएको हातहतियार लुटिएको र कुटपिटमा परेको व्यक्ति विशेषको गलत कार्यशैली सम्बद्ध घटनाले प्रहरी संगठनको छविमा आँच पुऱ्याएको देखिन्छ । यस्ता घटनाले एकातिर कार्यक्षेत्रमा खटाइने प्रहरी अधिकृतहरूको छनोट गर्ने नेपाल प्रहरीको प्रक्रिया त्रुटिपूर्ण छ भन्ने संकेत गर्दछ भने अर्कोतर्फ कार्यक्षेत्रमा खटिएका सबै प्रहरी अधिकृत व्यावसायिक रूपमा दक्ष छैनन् भन्ने जनाउ दिन्छ ।

समष्टिगत रूपमा नेपाल प्रहरी व्यावसायिक रूपमा दक्ष छ । अधिकांश प्रहरी अधिकृतहरू आफ्नो पेसागत दक्षतामा निपुण छन् । नेपाल प्रहरीको कार्य सम्पादन प्रक्रिया औसत रूपमा विकसित मुलुकको प्रहरीसंग तुलना गर्न लायक बन्दै छ । तर, ह्रासो सामाजिक वातावरण भने उही क्रमले उकालो लाग्दै विकसित मुलुककै ढाँजोमा पुग्नको सट्टा ओरालो लाग्दै झन् हिंस्रक एवं जंगली अवस्थातर्फ फर्कंदै छ । प्रहरी र समाजबिच परिवर्तनमा देखिएको यही असमानताको परिणाम प्रहरी अधिकृतउपरको आक्रमण र हतियार लुटपाटलाई लिन सकिन्छ । समयसापेक्ष दक्ष प्रहरी उत्पादन गर्नमा मुख्य भूमिका प्रहरी संगठन मातहत रहेका प्रशिक्षण केन्द्रको रहेको हुन्छ । यसै सन्दर्भमा केही महिना पहिले प्रहरीको आधुनिक प्रशिक्षणकै बारेमा जिज्ञासा राख्ने क्रममा यस स्तम्भकारले नेपाल प्रहरीकै मोफसलको एक प्रशिक्षण केन्द्रमा प्रशिक्षणको स्रोत सामग्रीकै विषयमा एक प्रहरी अधिकृतसंग सम्पर्क गरेको थियो । कुराकानीकै सन्दर्भमा ती अधिकृतले बताएका थिए, 'अंबका प्रहरी अधिकृतहरू कार्यक्षेत्रमा जांदा परम्परागत सामग्री लिएर जाँदैनन्, अत्याधुनिक सञ्चार उपकरण वा ल्यापटपसहित पुग्नेछन् । यसको माध्यमबाट उनीहरू आफूले गर्न चाहेको तथा अवस्थाअनुसारको सबै प्रकारको प्रहरी कार्य कार्यक्षेत्रमै प्रभावकारी ढंगले सम्पादन गर्न सक्नेछन् । त्यो स्तरको कार्यदक्षता प्रशिक्षणकै क्रममा अभिवृद्धि गराइँदै आएको छ ।' प्रशिक्षकका रूपमा कार्य सम्पादन गर्दै आएका ती अधिकृतको कुरा सुनेर मलाई आश्चर्य लाग्यो । तत्काले मैले उनीसंग आफ्नो कौतूहलता मेटाउने प्रयास गरें । 'नेपाल प्रहरीलाई आधुनिक सिप र कौशलयुक्त बनाउनुभएकोमा धन्यवाद । अझै कार्यक्षेत्र वा स्पटमै नपुगी प्रहरी कार्यालयको नियन्त्रण कक्षबाटै आइलाग्न सक्ने जुनसुकै समस्या पनि रिमोट कन्ट्रोलबाटै सहज ढंगले समाधान गर्न सक्ने अवस्थामा प्रहरी अधिकृतको क्षमता अभिवृद्धि गराउन यहाँलाई सुभाव दिन चाहन्छु' मैले भनें, 'तर, ह्रासो सामाजिक वातावरण र यससंग सम्बद्ध गतिविधि पनि प्रहरीकै आधुनिक कार्यशैलीसंग मेल खाने भए त तपाईहरूबाट उत्पादित जनशक्ति प्रभावकारी होला, अन्यथा सामाजिक वातावरण र गतिविधि भने यथावतै रहिरहने हो भने तपाईको आधुनिक कार्यशैली कार्यक्षेत्रका लागि कतिको उपयोगी हुन्छ ? यसबारे पनि ध्यान पुऱ्याउनु भए वेश होला ।' किनकि, समाजका सबै नागरिक चेतनशील भए वा उनीहरूको व्यवहार एवं कार्यशैली कानुनसम्मतै भएको अवस्थामा प्रहरीले कार्यक्षेत्रमा खटिइरहनैपर्दैन । कार्यालय परिसरभित्रकै नियन्त्रण कक्षबाटै सबै कुरा नियन्त्रण हुन सक्छ । तर, नेपाली समाजको विद्यमान अवस्था यस्तो छैन । यसर्थ, आधुनिक व्यावसायिक दक्षता अभिवृद्धि गर्नुका साथै प्रहरीले समाजको जनचेतनाको स्तरलाई पनि अभिवृद्धि गर्नु उचित होला भन्ने सुझाव पनि दिएको थिएँ । मैले व्यक्त गरेको उपर्युक्त प्रतिक्रियाको सन्दर्भमा ती प्रहरी अधिकृतले प्रतिउत्तरकै रूपमा भनेका थिए, 'सामाजिक वातावरण नै परिवर्तन गर्न कुरा प्रहरीको सरोकारको विषय होइन तर प्रहरीलाई आधुनिक सिप र कौशलयुक्त बनाई व्यावसायिक रूपमै दक्ष बनाउने कार्यलाई दृष्टिगत गरी प्रशिक्षण प्रदान गरिँदै आएको छ ।' उनको यो भनाइलाई प्रहरीको परम्परागत कार्यशैलीकै आधारमा मात्रै हेर्ने हो भने नितान्त सही मानिए पनि प्रहरी संगठनको कार्यशैलीमा आधुनिकता आइसकेको ठान्ने व्यक्तिहरूका लागि प्रशिक्षण केन्द्रका अधिकृतको उपर्युक्त प्रतिक्रिया आफैंमा विरोधाभासपूर्ण देखिन्छ । किनकि, प्रहरीको कार्यक्षेत्र भन्नु नै समाज हो । सामाजिक दृष्टिकोण सकारात्मक भएसम्म प्रहरीलाई कार्य गर्न कठिनाइ पर्दैन । सामाजिक दृष्टिकोण सकारात्मक हुनका लागि हरेक व्यक्तिमा कानुनी चेतनाको आवश्यकता पर्दछ । समाजलाई शान्ति सुरक्षाको कार्यको साझेदारी बनाउने हो भने शान्ति सुरक्षामा खलल पुग्न सक्ने कार्यबारे प्रहरीले जनतालाई सचेत गराउनैपर्दछ । यसका लागि जनतामा आधारभूत कानुनी ज्ञान आवश्यक पर्ने भएकाले यसतर्फ प्रहरीले बिमुख हुन मिल्दैन । साथै मुलुकको विद्यमान अवस्थालाई दृष्टिगत गर्ने हो भने परम्परागत प्रशिक्षण सामग्रीलाई पूर्ण रूपले विस्थापित गरी आधुनिक उपकरणको माध्यमबाटै प्रहरी कार्य सम्पादन गर्न सकिन्छ भन्ने ठान्नु गलत हुन्छ । किनकि, समाजमा कायम रहँदै आएको स्वेच्छाचारी कार्यशैली, मुलुकको भौगोलिक विकटता र लोडसेडिङकै कारण आवश्यक परेको अवस्थामा कम्प्युटर वा ल्यापटपमा भएको स्रोत सामग्रीलाई तत्काल प्रयोग गर्न सकिन्छ कि सकिँदैन भन्ने कुरालाई दक्ष जनशक्ति उत्पादन गर्न खटिएका प्रहरी अधिकारीहरूले वुझ्नु जरुरी छ ।

समाजको शान्ति सुरक्षाको दायित्व लिएको नेपाल प्रहरीका समस्त अधिकृत तथा जवानहरू व्यावसायिक रूपमा दक्ष हुनैपर्दछ । प्रहरीको व्यावसायिक दक्षताको सीमितता पनि हुन सक्दैन । किनकि, समाजमा देखा पर्ने आपराधिक गतिविधि एवं नवीनतम आपराधिक कार्यशैलीमन्दा प्रहरी अगाडि हुनुपर्ने भएकाले समसामयिक रूपमा देखिने आपराधिक प्रवृत्तिलाई नियन्त्रण गर्न सोहीअनुसारको पेसागत दक्षता प्रहरीमा अत्यावश्यक ठानिन्छ । यसक्रममा सूचना प्रविधिको क्षेत्रमा प्रहरी निकै अगाडि पुगिसकेको छ । कार्यालय परिसरभित्रकै सानो नियन्त्रण कक्ष वा कन्ट्रोल रूममा बसेरै ठूलो क्षेत्रसम्मको हर्कत, सार्वजनिक स्थलका गतिविधि एवं शंकास्पद व्यक्तिको निगरानी गर्न प्रहरी अहिले सक्षम देखिन्छ । यसलाई सकारात्मक रूपमा लिनुपर्दछ । तर, एकातिर प्रहरीले दक्षता अभिवृद्धि गर्दै लाने, अर्कोतर्फ सामाजिक व्यवहार र गतिविधि परम्परागत मात्र होइन, अझ पासविक भइरहने हो भने प्रहरीको आधुनिक कार्यशैली व्यवहारमा प्रभावकारी हुन सक्दैन । अहिले यही भइरहेको देखिन्छ । प्रहरी सरकारको प्रतिनिधि हो, उसको दायित्व ऐन कानुनको कार्यान्वयन गराउने भएकाले उसले भनेको कुरालाई मान्यता दिनुपर्दछ भन्ने सामाजिक दृष्टिकोण भइदिए मात्रै कार्यक्षेत्रमा खटिएका प्रहरीले कुटाइ खानुपर्ने, साथमा भएको सामग्री लुटिने अवस्था आउँदैन ।

सम्पूर्ण नागरिककै आस्था र विश्वासको केन्द्रबिन्दु अहिले प्रहरी संगठन बनेको छ। तुलनात्मक रुपमा अन्य राज्य संयन्त्र भन्दा प्रहरीको कार्यसम्पादन प्रक्रिया जनउत्तरदायी देखिएको भए पनि दूषित राजनीतिक वातावरणबाट प्रहरी मुक्त हुन सकेको छैन।

प्रहरीको मुख्य कार्य समाजको शान्ति सुरक्षा गर्ने, अपराध नियन्त्रण गर्ने, घटित अपराधको अनुसन्धान गर्ने, प्रहरी सहयोगको अपेक्षा गर्नेहरूको सहयोग पुऱ्याउने र प्राकृतिक विपत्तिमा परेकालाई उद्धार सेवा गर्ने हो । यस क्रममा प्रहरी मृदुभाषी, मिजासिलो र जनताको मन जित्न सक्ने हुनैपर्दछ । यस्ता कार्य प्रभावकारी रूपमा सम्पन्न पार्न प्रहरीका लागि जनताको सहयोग अपरिहार्य हुन्छ । यसैले प्रहरीको जनसम्पर्क राम्रो हुनुपर्दछ भनिन्छ । जनसम्पर्क राम्रो भएमा प्रहरीले जनतावाट सहयोग पाउन सक्छ । तर, जनतासंग सम्पर्क राख्दा निश्चित सीमा निर्धारण गर्नु पनि उत्तिकै जरुरी हुन्छ । किनकि, सीमा नाघेर गरिने सन्निकट सम्बन्ध, आपसी हेलमेल र अत्यधिक घनिष्ठता पनि प्रहरीका लागि हानिकारक बन्छ । जनसम्पर्कका क्रममा सीमा नाघेर हुने घनिष्ठताले एकअर्काको सम्मान र आदरलाई नै विसाईदिने भएकाले प्रहरी, प्रहरीकै मर्यादामा रहन सक्दैन । उसलाई कसैले टेदैँन । घनिष्ठताले उसलाई समाजको नजरमा प्रहरीवाट 'फलानो, त्यो त मेरो साथी' भनी परिचित गराउन पुग्छ । यसैले प्रहरीको जनसम्पर्क 'तं, तिमी'का रूपमा नभई 'तपाइँ'कै रूपमा स्थिर एवं मर्यादित हुन सक्नुपर्ने तथा अपेक्षाकृत रूपमा सहयोग आदानप्रदान गर्न सक्ने अवस्थाको हुनु जरुरी छ । तर, कतिपय प्रहरी अधिकृतहरूले नै कार्यक्षेत्रमा जनसम्पर्कको सीमा निर्धारण गर्न सकेको देखिँदैन । प्रहरी उपर भएका हातपातका अधिकांश घटना सीमा निर्धारण नगरी राखिएको जनसम्पर्कको घनिष्ठताकै कारण हुन पुगेका देखिन्छ भने कतिपय घटना उत्पन्न परिस्थितिलाई तत्कालै अध्ययन गरी शीघ्र प्रहरी कारवाही गर्न नसक्दा हुन पुगेका छन् ।

मधेसको बन्द विरोधका क्रममा होस् वा अन्य अवस्थामा पनि तत्काल उत्पन्न भएको परिस्थितिलाई नियन्त्रण गर्न मौकामा हुने प्रहरी कारवाहीको उल्लेख्य महत्त्व हुन्छ भन्ने कुरा प्रहरीले सधैं ख्याल राख्नुपर्दछ । यस क्रममा कानुनी कारवाही मात्रै पनि सर्वोपरि हुन सक्दैन । कतिपय अवस्थामा तनावलाई साम्य वनाउन व्यावहारिक कुरालाई पनि ध्यान दिनुपर्ने हुन्छ । पछिल्लो समयमा प्रहरी कारवाहीमा भएको त्रुटिका कारण संलग्न अधिकृतउपरै प्रश्न उठ्ने क्रम बढ्दै गएको छ । एकादुई यस्ता घटनाले प्रहरी संगठनकै गरिमामा आँच पुऱ्याउने तथा अधिकृत जवानकै मनोवल खस्काउने भएकाले त्यस्ता घटनालाई संगठनले सामान्य रूपमा लिनुहुँदैन । समाजमा अहिले अराजकता बढ्दै शक्ति र सामर्थ्य भएरमम जसले जे गरे पनि हुन्छ भन्ने गलत मानसिकताले प्रश्रय पाइरहेको छ । राजनीतिक दल तथा नेताहरूबाटै यस्तो प्रवृत्तिलाई संरक्षण हुँदै आएकाले ऐनकानुनको पालना गराउन अग्रसर रहने प्रहरी नै समाजको सामु निरीह बन्दै छ । यो अवस्था घटेनभन्दा अझै बढ्ने क्रममै रहेको तथा यसप्रति सरकार नै संवेदनशील नभएकाले गर्दा पासविक घटनाले नै प्रश्रय पाउँदै आएको हो । विधिले राज्य सञ्चालन गर्नुपर्ने दायित्व लिएका नेताहरूबाटै विधिको उपहास गर्दै स्वेच्छाचारितालाे नमुना सर्वसाधारणसामु प्रस्तुत हुँदै आएकाले गैरकानुनी कार्यप्रति सर्वसाधारण व्यक्ति आकर्षित हुन पुग्नु कुनै आश्चर्यलाग्दो होइन । एकअर्काविच सांघातिक आक्रमण, कुटपिट, आगजनी तथा ज्यदै जलाउने घटना यसैका उपज हुन् । प्रहरी कारवाहीमा देखिएको शिथिलताको कारक तत्त्व पनि मुलुकको विद्यमान सामाजिक वातावरणकै प्रभाव हो ।

वास्तवमा प्रहरीले सामाजिक वातावरणअनुसार होइन, प्रचलित कानुनअनुसार चल्नुपर्दछ । कानुनअनुसार चल्ने हो भने प्रहरीका हरेक कारवाही तत्कालका लागि आलोचनात्मक देखिए पनि विधिवत् मानिन्छन् । सम्पूर्ण नागरिककै आस्था र विश्वासको केन्द्रबिन्दु अहिले प्रहरी संगठन बनेको छ । तुलनात्मक रूपमा अन्य राज्य संयन्त्रभन्दा प्रहरीको कार्य सम्पादन प्रक्रिया जनउत्तरदायी देखिएको भए पनि दूषित राजनीतिक वातावरणबाट प्रहरी मुक्त हुन सकेको छैन । यसको दोष प्रहरीलाई मात्र दिनु उचित हुँदैन । सामाजिक वातावरण स्वच्छ र पारदर्शी भए प्रहरीले पनि स्वच्छ र पारदर्शी बन्नैपर्ने हुन्छ । यसका लागि समाजकै अगुवाले प्रहरीलाई चलाउने होइन, प्रहरीले नै समाजलाई सञ्चालित हुने वातावरण निर्माण गरिदिने हो । प्रहरीले कानुनसम्मत चल्ने पाउने हो भने यो अवस्था स्वतः स्थापित हुन पुग्छ ।

कार्यक्षेत्रमा खटिने सबै प्रहरी कर्मचारी समान स्तरका हुँदैनन् । सैद्धान्तिक ज्ञान एवं व्यावसायिक दक्षता समान भए पनि तत्काल उत्पन्न हुने असामान्य परिस्थितिलाई शीघ्र अध्ययन गरी प्रभावकारी ढंगले हल गर्न आवश्यक पर्ने साहस र निर्णायक क्षमताजस्ता विशेषताहरू सबै प्रहरीमा समान रूपमा नहुने भएकैले उही प्रकृतिको समस्या कसैले सहज रूपमै हल गर्न सक्छन् भने कसैले झन् वल्झाइदिन्छन् । तथापि, जुनसुकै कार्य गर्दा पनि प्रहरीले कानुनी मापदण्ड तथा आफ्नो अधिकार र कर्तव्यलाई बिर्सनुहुँदैन । यसैका लागि प्रहरीलाई राज्यले हतियार दिएको हो । हतियारको प्रयोग प्रहरीले कुन अवस्थामा गर्ने भन्ने कुरा कानुनले निर्दिष्ट गरेको छ । साथमा भएको हतियार उन्टै भिडबाट खोसिने अवस्था हतियार बोक्ने कर्मचारीको निष्क्रियता बेगर उत्पन्न हुन सक्दैन भन्ने कुरा स्वतः स्पष्ट छ । यसर्थ यस्ता घटना पुनरावृत्त हुन नपाउने तथा प्रहरी कारवाही प्रभावकारी रूपमा सञ्चालन गरी स्वेच्छाचारी प्रवृत्तिको अन्त्य गर्दै कानुनी राज्य स्थापित गराउन प्रहरीले कसैसंग सम्झौता गर्नुहुँदैन । प्रहरी उपरको सर्वसाधारण नागरिकको यही दृष्टिकोणलाई मूर्त रूप प्रदान गर्न प्रहरी निष्क्रिय होइन, सक्रिय हुनु आवश्यक छ ।

बैंकिङ क्षेत्रमा ट्रेड युनियन अधिकार कटौती

■ प्रेमलकुमार खनाल

सरकारले हालै बैंकिङ क्षेत्रमा ट्रेड युनियनका गतिविधिलाई निरुत्तेज बनाउन बैंक तथा वित्तीय संस्था ऐन (बाफिया ऐन) मा संशोधन गर्न व्यवस्थापिका संसद्मा विधेयक प्रस्तुत गरेको छ । यसले गर्दा बैंकिङ क्षेत्रमा गम्भीर चुनौती खडा हुने देखिएको छ ।

मुलुकको आर्थिक विकासका लागि स्वस्थ र सुदृढ वित्तीय प्रणालीको आवश्यकता पर्दछ । स्वस्थ र सुदृढ वित्तीय प्रणालीका लागि वित्तीय प्रणालीभित्र क्रियाशील बैंक तथा वित्तीय संस्थाहरूलाई सुव्यवस्थित ढंगले सञ्चालन गर्न आवश्यक छ । देशको मूल कानुनको रूपमा रहेको संविधान, नेपाल राष्ट्र बैंक ऐन, बैंक तथा वित्तीय ऐनलगायत अन्य ऐन कानुनबाट बैंक तथा वित्तीय संस्थाहरू निर्दिष्ट भएर सञ्चालन हुँदै आएका छन् । बैंकिङ क्षेत्र श्रममूलक क्षेत्र पनि भएको हुँदा श्रम क्षेत्रमा प्रतिपादित अन्तर्राष्ट्रिय अभिसन्धिहरू र देशमा प्रचलित श्रम कानुनहरूको अनुशरण गरी बैंक तथा वित्तीय संस्थाहरूलाई सञ्चालन गर्नुपर्ने हुन्छ ।

बैंकिङ क्षेत्रलाई सुव्यवस्थित ढंगले सञ्चालन गर्न औद्योगिक सम्बन्ध सुमधुर बन्नुपर्दछ । बैंकको व्यवस्थापन र कार्यरत कर्मचारीबिचको आपसी सम्बन्ध राम्रो हुन सक्यो भने मात्र असल औद्योगिक सम्बन्ध स्थापित हुन्छ । असल औद्योगिक सम्बन्ध स्थापित हुँदा कर्मचारीले उच्च मनोवलका साथ काम गर्न वातावरण सिर्जना हुन्छ र यसबाट स्वाभाविक रूपमा ग्राहक वर्गले छिटोछरितो ढंगले सेवा प्राप्त गर्दछन् । ग्राहक वर्गले प्राप्त गर्न सर्न्तुष्टिले नै बैंक र ग्राहकबिच प्रगाढ सम्बन्ध स्थापित हुन्छ । यसबाट बैंक तथा वित्तीय संस्थाहरू सुचारु रूपले सञ्चालन भई समग्रमा स्वस्थ एवं सुदृढ वित्तीय प्रणालीको विकास गर्न मद्दत पुग्छ ।

औद्योगिक सम्बन्धका लागि कानुनी व्यवस्था

बैंकिङ क्षेत्रमा औद्योगिक सम्बन्ध स्थापित गर्न विशेषतः अन्तर्राष्ट्रिय श्रम संगठनबाट पारित अभिसन्धिहरू, संविधान, श्रम ऐन २०४८, ट्रेड युनियन ऐन २०४९, बोनस ऐन २०३० तथा देशका प्रचलित ऐनकानुनहरू आदि रहेका छन् । संवैधानिक एवं कानुनी व्यवस्थालाई स्थापित गर्न विगतका श्रमिकहरूले ठुलो बलिदानीपूर्ण संघर्ष गरेको परिणामस्वरूप प्राप्त गरेका उपलब्धि हुन् । बैंक तथा वित्तीय संस्थाहरूमा कर्मचारीको सेवा सर्त सुविधाको निर्धारण गर्न र श्रमिक कर्मचारीहरूको ट्रेड युनियन अधिकारलाई व्यवस्थित गर्न यिनै ऐन कानुनबाट निर्देशित भएर सम्बन्धित बैंक तथा वित्तीय संस्थाहरूमा कर्मचारी सेवा सर्त र विनियम बनाई कार्यान्वयन गर्नुपर्दछ । बैंकमा क्रियाशील युनियनहरूसंग गरिएको सामूहिक सौदाबाजी सम्झौताको प्रभावकारी रूपमा कार्यान्वयन हुन सक्यो भने औद्योगिक सम्बन्धको विकास गर्न मद्दत पुग्दछ ।

न्यूनतम श्रम मापदण्डको पालनामा समस्या

बैंकिङ प्रणालीभित्र अहिले 'क' वर्गका ३० ओटा वाणिज्य बैंक, 'ख' वर्गका ८१ ओटा, 'ग' वर्गका ५१ ओटा, 'घ' वर्गका ३६ ओटा बैंक तथा वित्तीय संस्था क्रियाशील छन् । यीमध्ये तिनवटा सरकारी स्वामित्वका वाणिज्य बैंकवाहेक अधिकांश निजी स्वामित्वमा सञ्चालित बैंक तथा वित्तीय संस्था पर्दछन् । श्रमिक कर्मचारीका लागि न्यूनतम श्रम मापदण्डअन्तर्गत नियुक्ति, सरुवा, पदोन्नति, तलब सुविधा, विभागीय सजायदेखि अवकाशसम्मका कर्मचारीसंग सरोकार रहेका सबै विषय पर्दछन् । यसका साथै श्रमिकको ट्रेड युनियन अधिकार (ट्रेड युनियन खोल्न पाउने, सामूहिक सौदाबाजी गर्न पाउने र माग पूरा नभए हडताल गर्न पाउने) लाई पनि नियमावली तथा विनियममा सुनिश्चित गर्नुपर्दछ । तर, कर्मचारीको सेवा सुरक्षा, वृत्ति विकास र आर्थिक सुविधाका सम्बन्धमा कहीं पनि एकरूपता छैन । सरकारी स्वामित्वका बैंकहरूमा नियुक्ति, पदोन्नतिलगायत सेवा सुरक्षाका विषयमा प्रचलित व्यवस्थालाई अनुशरण गरेको पाइए पनि निजी स्वामित्वमा खुलेका बैंक तथा वित्तीय संस्थाहरूमा न्यूनतम श्रम मापदण्ड लागू भएको पाइँदैन । कर्मचारी नियुक्ति प्रक्रिया पारदर्शी र वैज्ञानिक नहुँदा अधिकांश निजी क्षेत्रका बैंक तथा वित्तीय संस्थामा परिवारवाद हावी भई आफन्त र नातागोतालाे रोजगारी प्राप्त गर्न गरेको भन्ने आमगुनासो रहेको छ । यस्तै, कर्मचारीलाई स्थायी नियुक्ति प्रदान गर्नुको सट्टा वर्षौंसम्म करार र 'आउट सोर्सिङ'बाट काम लगाउने, पदोन्नतिको सुनिश्चित व्यवस्था नगर्ने र तलब सुविधा पनि प्रचलित व्यवस्थाअनुरूप लागू नगर्ने आदि विषयले कर्मचारीहरू पीडित रहने गरेको गुनासो रहेको छ । यी बैंकमा प्रायः कर्मचारीलाई ट्रेड युनियन खोल्न हतोत्साहित गर्ने, युनियनमा संलग्न कर्मचारीलाई पनि अनेक प्रलोभन र धम्की दिएर युनियन गतिविधिबाट बिमुख गराउने गरेका घटनाले औद्योगिक सम्बन्ध अत्यन्तै कमजोर अवस्थामा रहेको पाइन्छ । अन्य विषयझैं केन्द्रीय बैंकबाट न्यूनतम श्रम मापदण्ड अनिवार्य कार्यान्वयन गर्न गराउन उदासीन हुने गरेको बताइन्छ ।

सहमति कार्यान्वयन नगर्ने प्रवृत्ति

सरकारी तथा निजी स्वामित्वका बैंकहरूमा युनियनहरूसंग व्यवस्थापनले तलबलगायत आर्थिक सुविधा वृद्धिका विषयमा सामूहिक सौदाबाजी गर्ने गरेको तर कार्यान्वयन गर्न उदासीन रहने गरेका कारण प्रायः बैंकमा कर्मचारीका समस्याको चाङ लाग्ने गरेको बताइन्छ । सामूहिक सौदाबाजीअन्तर्गत भएका सहमति र सम्झौतालाई कार्यान्वयन गर्न केन्द्रीय बैंकबाट स्वीकृति लिनुपर्ने व्यवस्था रहेको बताउँदै प्रतिष्ठान तहको व्यवस्थापन उम्कने गरेको र केन्द्रीय बैंकको सम्बन्धित निकाय पनि वर्षौंसम्म सामूहिक सम्झौतामा भएका विषयलाई स्वीकृत गर्न उदासीन रहने गरेका कारण प्रतिष्ठान तहमा सम्झौता कार्यान्वयनका लागि पुनः दवाबमूलक कार्य गर्नुपर्ने युनियनहरूको बाध्यताले बैंकजस्ता संस्थाहरूमा सदैव द्वन्द्व उत्पन्न भइरहेको पाइन्छ । तर, केन्द्रीय बैंकबाट औद्योगिक सम्बन्धलाई व्यवस्थित गर्न कुनै तत्परता नदेखाउंदा सिंगो वित्तीय प्रणालीमा यसको प्रभाव पर्ने देखिएको छ ।

नयाँ ऐन : गम्भीर चुनौती

बैंक तथा वित्तीय संस्था ऐन (बाफिया ऐन) लाई परिमार्जित गरी नयाँ ऐन ल्याउन सरकारद्वारा हालै व्यवस्थापिकामा बाफिया ऐन प्रस्तुत गरिएको छ । प्रस्तुत विधेयकमा बैंकिङ क्षेत्रमा कर्मचारीको ट्रेड युनियन अधिकारलाई कटौती गर्न र ट्रेड युनियनलाई अंकुश लगाउन नयाँ प्रावधान राखिएको छ । विधेयक ऐनको दफा १२६ मा 'बैंकमा एक मात्र ट्रेड युनियन रहने र यस्तो ट्रेड युनियनले कार्यालय समयमा बैंकको सम्पत्ति प्रयोग गर्न नपाउने' भनी प्रस्ताव गरिएको छ । प्रथमतः कर्मचारीको ट्रेड युनियन अधिकारबारे श्रम ऐन र ट्रेड युनियन ऐनमा व्यवस्था भएअनुसार कर्मचारीले आफूले मन परेको ट्रेड युनियनको सदस्य बन्न पाउने, ट्रेड युनियन खोल्न पाउने, जुन अधिकार प्राप्त गरेका छन्, त्यस अधिकारलाई चुनौती दिंदै प्रस्तुत ऐनमा ट्रेड युनियन अधिकार कटौती गरिएको छ । प्रतिष्ठानमा क्रियाशील ट्रेड युनियनहरूले स्वाभाविक रूपमा बैंकको कार्यालय हातामित्र नै कार्यालय खडा गरी कार्यालय सञ्चालन गर्नुपर्दछ र यस प्रयोजनका लागि बैंकको भवनका कोठाहरू (सम्पत्ति) प्रयोग भइरहेका हुन्छन् । तर, विधेयकले कार्यालय समयमा बैंकको सम्पत्ति प्रयोग गर्न नपाउने व्यवस्था गरेको छ । यसो गर्नु भनेकै बैंक कार्यालय परिसरमा युनियन खडा गर्न नदिने र युनियन गतिविधि कार्यालय समयमा गर्न नपाउने भन्ने स्वतः अर्थ लाग्छ । ट्रेड युनियनको तर्फबाट कर्मचारीका पिर, मर्का, गुनासो समाधानका लागि व्यवस्थापनसंग गरिने पत्राचार, भेटघाट, प्रतिनिधि मण्डल, बैठक, भेला गर्न बैंक हातामा नै कार्यालय सञ्चालन कार्यालय समयमा नगर्ने हो भने कहिले गर्ने ? प्रश्न उठ्नु स्वाभाविक छ । प्रस्तुत विधेयक प्रतिष्ठान तहमा ट्रेड युनियनका गतिविधिमा क्रमशः प्रतिबन्ध लगाउने मनसायबाट आएको भन्ने सर्वत्र टिप्पणी र आक्रोश उत्पन्न हुन थालेको छ ।

समस्या एकातिर समाधान अर्कोतिर

बैंकिङ क्षेत्रमा विशेषतः कर्मचारीको न्यूनतम श्रम मापदण्डको कार्यान्वयनमा देखिएको समस्या, ट्रेड युनियनसंग भएका सहमति सम्झौता कार्यान्वयनमा भएको उदासीनताले औद्योगिक सम्बन्ध कायम गर्न गम्भीर चुनौती खडा गर्दै आएको छ । यस्ता समस्यालाई समाधान गर्नतर्फ केन्द्रीय बैंकबाट ध्यान दिनुको सट्टा पुनः केन्द्रीय बैंकबाट बैंकिङ क्षेत्रको नियमनकारी निकायको हैसियतले बाफिया ऐनमा कर्मचारीको ट्रेड युनियन अधिकार कटौती गर्ने जुन प्रस्ताव अगाडि सारिएको छ, यसले बैंकिङ क्षेत्रमा थप समस्या उत्पन्न हुने देखिएको छ । विश्वव्यापी मानव अधिकार घोषणा पत्रको धारा १९ मा आईएलओ अभिसन्धि नं. ८७ र ९८ श्रम कानुनअन्तर्गतका प्रावधानहरूबाट प्रदत्त ट्रेड युनियन अधिकारलाई कटौती गर्न जुन प्रयत्न हुन खौजेँ छ, यो प्रतिगमनकारी कदम हो । यस्तो कदमले संस्थालाई स्वस्थ र सबल बनाउँदैन । बैंकिङ क्षेत्रमा ट्रेड युनियनहरूको व्यवस्थापनमा देखा परेका समस्

उत्तर कोरियाद्वारा हाइड्रोजन बम परीक्षण

विश्वव्यापी तरंग

एजेन्सी
प्योङयाङ, २२ पुस

उत्तर कोरियाले पहिलो पटक हाइड्रोजन बम परीक्षण गरेको जानकारी दिएको छ। स्थानीय समयअनुसार बुधवार बिहान १० बजे सफलतापूर्वक सो परीक्षण गरिएको उत्तर कोरियाली सञ्चार माध्यमले जनाएका छन्।

उत्तर कोरियाली सञ्चार माध्यमहरूले यस परीक्षणपछि उत्तर कोरिया वास्तविक आणविक शस्त्र मुलुकमा प्रवेश गरेको पुष्टि भएको दावी गरेका छन्।

सो परीक्षणपछि कोरियाली प्रायद्वीपमा भूकम्पको धक्का पनि महसूस गरिएको जनाइएको छ। अमेरिकी भौगर्भिक सर्वेक्षण संस्थाले सोही समयमा ४ दशमलव ९ रेक्टर स्केलको भूकम्पको धक्का रेकर्ड गरेको थियो। सोही बमको परीक्षणका कारण उत्पन्न भएको धक्काबाट पृथ्वीमा सो कम्पन आएको हो वा होइन भन्नेबारे भने सो संस्थाले केही बताएको छैन।

विश्वका नेताद्वारा निन्दा

सो परीक्षण सफल भएको सरकारी जानकारीपछि विश्वव्यापी रूपमा तरंग पैदा गरेको छ। सो सम्बन्धमा विश्वका नेताहरूले निन्दा गरेका छन्। उनीहरूले निःशस्त्रीकरणका लागि गरिएको आग्रहविरुद्ध उत्तर कोरियाले आणविक परीक्षणलाई अघि बढाएको भन्दै विरोध गरेका हुन्।

दक्षिण कोरियाले यसबाट उत्पन्न हुन सक्ने सुरक्षाको प्रश्न उठाएको छ। दक्षिण कोरियाली राष्ट्रपति पार्क गिउन हायले बम परीक्षणको कडा शब्दमा विरोध गर्दै यस कदमले एसियामा मात्र नभएर संसारकै सुरक्षामाथि प्रश्न उठाएको बताएकी छन्।

दक्षिण कोरियाले बम परीक्षणपछि आवश्यक कदमका लागि संयुक्त राष्ट्रसंघीय सुरक्षा परिषद्लाई आग्रह पनि गरेको छ।

राष्ट्रपतिको कार्यालयद्वारा प्रकाशन गरिएको विज्ञप्तिमा उत्तर कोरियाको यो आणविक होडको गल्तीलाई दक्षिण कोरिया एवं संसारको कुनै पनि देशले स्वीकार गर्न नसक्ने बताइएको छ।

बम परीक्षणको समाचारलाई संयुक्त राज्य अमेरिकाले भने हो नै भनेर भन्न नसकिने प्रतिक्रिया दिएको छ।

अमेरिकीले एक विज्ञप्ति प्रकाशित गर्दै उत्तर कोरियले उत्तेजनामा आएर बम परीक्षणको धम्की दिएको हुन सक्ने जनाएको हो। 'हामीले यी हल्लारूलाई अहिले नै विश्वास गर्न सक्दैनौं तर पनि यस्ता कुनै पनि किसिमको हिंसात्मक कामलाई सबैले निन्दा गर्नुपर्छ,' हवाइट हाउसको राष्ट्रिय सुरक्षा सल्लाहकारको कार्यालयद्वारा जारी विज्ञप्तिमा जनाइएको छ। अमेरिकाले विश्व समुदायले निःशस्त्रीकरणका लागि उत्तर कोरियालाई आग्रह गर्दागर्दै पनि बम नै परीक्षण गर्नु भनेको राष्ट्रसंघीय सुरक्षा परिषद्को शान्तिसम्बन्धी प्रस्तावको उल्लंघन हो भनेको छ।

बेलायतका विदेशमन्त्री फिलिप हाम्मोन्डले परीक्षणको भर्त्सना गर्दै राष्ट्रसंघ सुरक्षा परिषद्को शान्ति प्रस्तावको गम्भीर उल्लंघन भएको बताएका छन्।

जापानले बम परीक्षण कार्यबाट आफ्नो राष्ट्रिय सुरक्षाका लागि चुनौती भएको जनाएको छ। त्यसैगरी, युरोपियन युनियनले यस्तो गैरकानुनी र खतरनाक कार्यलाई तत्काल रोक्न उत्तर कोरियालाई आग्रह गरेको छ।

चीन र रसियाको पनि विरोध

उत्तर कोरियाका सहयोगीका रूपमा परिचित चीन र रसियाले पनि पछिल्लो कदमको विरोध गरेका छन्। चीनको विदेश मन्त्रालयले विज्ञप्ति जारी गरी बम परीक्षणसम्बन्धी' कार्यको विरोध गर्दै परीक्षणको विपक्षमा रहेको जनाएको छ।

त्यसैगरी, रसियाले कोरियाको सो कदमले अन्तर्राष्ट्रिय कानुनको गम्भीर उल्लंघन भएको भन्दै विगतमा जस्तै निःशस्त्रीकरणसम्बन्धी वार्ता पुनः सुरु गर्न आह्वान गरेको छ।

सुरक्षा परिषद्को आकस्मिक बैठक बस्दै

बम परीक्षणसम्बन्धी विषयमा छलफलका लागि राष्ट्रसंघीय सुरक्षा परिषद्को आकस्मिक बैठक बस्ने भएको छ। सो परिषद्ले तत्काले आकस्मिक बैठक बसी उत्तर कोरियाको यस कदमको कडा शब्दमा विरोध गर्न बताइएको छ। उत्तर कोरियाको हाइड्रोजन बम परीक्षणसम्बन्धी यस घटनाले परिषद्को निःशस्त्रीकरणसम्बन्धी नीतिको उल्लंघन गरेको छ।

१५ सदस्यीय परिषद् संयुक्त राष्ट्र संघको शक्तिशाली निकाय हो।

हाइड्रोजन बम सफलताका साथ परीक्षण गरिएको बारे उत्तर कोरियाको टेलिभिजनमा बुधवार जानकारी दिइँदै।

साउदी-इरानबिच मध्यस्थताका लागि इराकको चाहना

एजेन्सी
तेहरान, २२ पुस

मध्यपूर्वका दुई चिर प्रतिद्वन्द्वी इरान र इराकबिचको तनाव कम गर्न इराकले मध्यस्तता गर्ने इच्छा व्यक्त गरेको छ। हाल इरानको भ्रमणमा रहेका इराकी विदेशमन्त्री इब्राहिम अल जाफरीले इरानी समकक्षीसँगको संयुक्त पत्रकार सम्मेलनमा बोल्दै जाफरीले सो इच्छा व्यक्त गरेका हुन्। उनले अहिले देखिएको दुई देशका साथै मध्यपूर्व क्षेत्रको समस्या समाधान गर्न खुला रहेका आफूले पाएको पनि जानकारी दिए।

इरानी विदेशमन्त्री मोहम्मद जाभाद जारिफले इरानले यस क्षेत्रमा कुनै पनि तनाव नचाहेको भन्दै आफ्ना छिमेकीहरूसँगको वार्ताका लागि सधैं तयार रहेको स्पष्ट गरे।

साउदीले सिया मुस्लिम धार्मिक गुरु निम्रसहित ४७ जनालाई फाँसीको सजाय दिएपछि सिया समर्थकहरूले इरानस्थित साउदी दुतावास तोडफोड गर्नुका साथै आगजनी गरेपछि दुई देशबिच तनाव बढेको थियो।

सो आक्रमणलाई लिएर साउदीले इरानसँगको कूटनीतिक सम्बन्ध विच्छेद गरेको थियो। फाँसीको विरोधमा हजारौं सियाहरूले बग्दादमा प्रदर्शन गरेपछि बग्दादमा सावधानी अपनाइएको छ।

बग्दादमा रहेको सिया नेतृत्व सरकारको एक मुख्य सहयोगी इरानले इस्लामिक स्टेटविरुद्ध लड्न सहयोग पुऱ्याउनुका साथै सिया लडाकूहरूलाई पनि सहयोग गर्दै आएको छ।

गत हप्ता मात्र साउदीले २५ वर्षपछि पहिलो पटक इराकमा आफ्नो राजदूत पठाएको थियो। इराकी विदेशमन्त्रीको भनाइसँगै दुई देशबिचको तनाव कम गर्न इराकको पहल सही दिशातर्फ उन्मुख हुने सम्भावना पनि रहेको छ।

सन् २०५० मा सवा १० करोड भुलक्कड

एजेन्सी
पेरिस, २२ पुस

आगामी सन् २०५० सम्ममा डिमेन्सिया अर्थात् भुल्ने रोगीको संख्या तेब्बर रूपमा बृद्धि हुने एक नयाँ अध्ययनले देखाएको छ। अहिले करिब ५ करोड मानिस यो रोगबाट पीडित छन्। तर, आगामी ३५ वर्षपछि यो संख्या दोब्बर हुने अध्ययनमा जनाइएको छ। 'साढे तिन दशकपछि यस्ता रोगीको संख्या बिस्फोटक रूपमा बढ्नेछ,' अल्जाइमर डिजिज इन्टरनेसनलले भनेको छ।

हाल ६० वर्ष पुगेका मानिसको संख्या ९० करोड छन्। आगामी ३५ वर्षमित्र धनी देशमा यो संख्या ६५ प्रतिशतले बृद्धि हुने र निम्न आय भएका १ सय ८५ देशमा २३९ प्रतिशतले बृद्धि हुँदै छ। मानिस बुढो भएसँगै यसको खतरा पनि बढेको अध्ययनमा उल्लेख छ। ६० देखि ६४ वर्ष उमेर समुहका हरेक १ हजारमध्ये चार जनाभन्दा थोरैमा मतिष्क कमजोर हुने समस्या रहेको पाइन्छ।

९० वर्षमाथिको हकमा हरेक १ हजारमा १ सय ५ लाई यो समस्याबाट पीडित छन्। यो रोगको उपचार गर्न विश्वले ठुलै मूल्य चुकाउनुपरेको छ। गत पाँच वर्षमा यो रोगको उपचारका लागि मात्र अर्बौं डलर खर्च भइसकेको छ। बृद्धबृद्धाको जनसंख्या बढेसँगै यो समस्याले बिकराल रूप लिने अध्ययनको निष्कर्षमा उल्लेख छ।

स्मरण शक्ति विस्तारै हराई केही मिनेट अगाडिको कुरा बिर्सदै जानु यो रोगको प्रमुख लक्षण हो। यो रोगले मानिसलाई पूर्ण रूपमा निष्क्रिय र मानसिक रूपमा अशक्त बनाउँछ।

बृद्धौली लागेपछि यो रोगका कारण मानिस केही सेकेन्ड अगाडि बोलेको वा देखेको कुरा बिर्सन्छन्। रोगीले आफ्ना परिवार र आफन्तजनलाई पनि बिस्तारै बिर्सन्छन्। आफ्नो नियमित काम कारवाही नै भुलेर उनीहरूको दैनिकी नाजुक हुन्छ।

नेपाल नागरिक उड्डयन प्राधिकरण
त्रिभुवन अन्तर्राष्ट्रिय विमानस्थल नागरिक उड्डयन कार्यालय, गौचरको

अत्यन्त जरुरी सूचना

(प्रकाशित मिति २०७२।०९।२३)

त्रिभुवन अन्तर्राष्ट्रिय विमानस्थलको अन्तर्राष्ट्रिय टर्मिनल भवनको प्रस्थान तर्फको पहिलो तल्लामा संगीतका सामानहरु (बाध्य यन्त्रहरु), बच्चाका खेलौनाहरु, बच्चाका लुगाफाटाहरु तथा बच्चाका खाद्यवस्तुहरु (पौष्टिक आहार) बिक्री गर्न पसल संचालन गर्ने सम्बन्धि ठेक्का बन्दोबस्त गर्न यस कार्यालयले राजधानी दैनिक पत्रिकामा मिति २०७२।८।२३ गते बोलपत्र आह्वान सम्बन्धी सूचना प्रकाशित भई कारवाही भै रहेकोमा सम्मानीत पुनरावेदन अदालत पाटनवाट मिति २०७२।९।२७ गते पेशी तारेख तोकि सो समय सम्मका लागि मिति २०७२।८।२३ को सूचना यथास्थितिमा राख्नु अघि नबढाउनु भनी पुनरावेदन अदालत नियमावली २०४८ को नियम ३३ क बमोजिम अन्तरिम आदेश जारी भएको जानकारी प्राप्त हुन आएकोले अकौं सूचना प्रकाशित नभए सम्मको लागि सो ठेक्का सम्बन्धी कार्य यथास्थितिमा राखि हाललाई स्थगित गरिएको व्यहोरा सम्बन्धीत सबैको जानकारीको लागि यो सूचना प्रकाशित गरिएको छ।

नेपाल सरकार
कर्णाली विकास आयोग, जुम्ला
आशयपत्र आव्हानको सूचना

प्रथम पटक प्रकाशित मितिः २०७२/०९/२३

कर्णाली विकास आयोगको आ.व. २०७२/०७३ को स्वीकृत वार्षिक कार्यक्रम अनुसार कर्णाली क्षेत्रको विकासका लागि **दश वर्षे कर्णाली विकास योजना** तयार गर्न कार्यका लागि परामर्श सेवा खरिद गर्नु पर्ने भएको हुँदा उक्त सेवा प्रदान गर्न इच्छुक फर्म वा संस्थाले यो सूचना प्रकाशन भएको मितिले १५(पन्ध्र) दिनभित्र आशयपत्र (Letter of Interest) पेश गर्नु हुन यो सूचना प्रकाशित गरिएको छ। आशयपत्रको लागि आवश्यक पर्ने कागजातहरु एवं TOR का साथै अन्य कुराहरुको सूचना आयोगको website: www.kamalidc.gov.np बाट Download गर्न वा हेर्न सकिने र अन्य कुरा बुझ्नका लागि निम्न ठेगानामा समेत सम्पर्क गर्न सकिने छ।

ठेगाना
कर्णाली विकास आयोग, जुम्ला फोन नं.: ०८७-५२०५७१
सम्पर्क कार्यालय सिंहदरबार, काठमाण्डौ फोन नं.: ०१-४२११०१८

CTEVT को वर्गीकृत छात्रबृत्ती सम्बन्धी अत्यन्त जरुरी सूचना

यस कलेजमा PCL Nursing तर्फ वर्गीकृत (निःशुल्क) छात्रबृतिको (१) सिट रिक्त रहन गएको हुँदा CTEVT द्वारा मिति : २०७२/०४/१२ गते संचालित छात्रबृत्ति तर्फको प्रवेश परिक्षा उत्तिण भई बैकल्पीक सूचिमा रहेका परिक्षार्थीबाट चयन प्रकाशित भएको मितिले ७ दिनभित्र यस शिक्षाण संस्थामा प्रवेश पत्रको सक्कल पत्रराखी प्राप्ताङ्क समेत उल्लेख गरि निवेदन दिनुहन आव्हान गरिन्छ। उल्लेखित मितिको प्रवेश परिक्षा उत्तिर्ण परिक्षार्थीहरु मध्य बैकल्पीक सुचीमा रहेको उच्चोतम अंक प्राप्त परिक्षार्थि भर्ना गरिने व्यहोरा यसै सूचनाबाट जानकारी गराइन्छ।

सुदुर पश्चिमाञ्चल मेडिकल कलेज शिक्षण अस्पताल
धनगढी कैलाली, फोन : ०९१-५२०८२५

कुवेतमा रोजगार
१. कम्पनी : THE BRIDGE GEN. TRAD. & CONT. CO. शहर : Kuwait
पुनः स्वीकृत मिति : २०७२/९/२२ चलानी नं. : ६७४५ LT. No. 149308

क्र.सं.	कामदारको पद	माग संख्या पुरुष	माग संख्या महिला	मासिक तलब KD	मासिक तलब रु.	हवाजहाज भाडा रु.	ओभर टाइम पारिश्रमिक वापत घण्टा	हाजाना वापत कटौती	खाने वापत कटौती	बसे वापत कटौती	विसा कटौती	मेडिकल कटौती	अन्य कटौती	जम्मा कटौती
1	Technical Labour	30	110	38,610			८ घण्टा ६ दिन							
2	Light Driver	05	120	42,120										

मेडिकल गरेपछि रिपोर्ट आउन लाग्ने समय	रोजगार कम्पनीले मेडिकल बुझ दिने तरिका	मेडिकल गरेपछि भिसा कुर्न कति लाग्ने	रोजगारवाला भिसा कुर्न कति लाग्ने	हवाई टिकट कसले दिने र कति लाग्ने	भिसा शुल्क कसले दिने र कति लाग्ने	सेवा शुल्क
कामबाट आएपछि	दिने	कामबाट आएपछि	हुने रोजगार दाता कम्पनीले	निःशुल्क	निःशुल्क	कम्पनीले दिने

मेडिकल रोजगार विवरणमा गरिईएको जानकारी : १. आफ्नो नाममा भिसा छापा भईसके निश्चित आफ्नैलि काम कम्पनीको माई नाम कुवेतदुत होला। कुवेतको नाममा जीरान जीरानको निशुल्क। २. आफु काम गर्न जाने मुलुकका गोरो नेपाली कुटनीतिक निवेदनको माध्यम प्रेशन र भोल नमस्कार काममा नमुछाएर। आफु कोटिमुक्त पर्दा कम्पनी पर्दा कोटिको हुन्छ। ३. यस विज्ञापन (कुवेतका) उपरोक्तकारको कम्पनी पर्दा यस कम्पनीलाई नोटिसहोला। ४. विदेश जाने अघि अनिवार्यकुरामा यो हुनुपर्छ नोटिस अनिवार्य निशुल्कछ। ५. विदेश जानुअघि आफुलाई बुझ्न, काम दिने कम्पनी, पाउने तेब, सुविधा र काम कसरी गर्नुपर्ने पढ्नुपर्ने कामकोनिशा हस्ताक्षर गर्नुहोला। मोबाई ६. तलब: प्रति आफुलाई गर्नुहोला। ६. कामबाट विदेश जाँदा नेपालकै राजदुतावाट प्रमेश गर्नुहोला। कामबाट प्रतिनि कामकाजमा हुन्छ। ७. यस विज्ञापन कामकाजमा यस कंपनी कुवेतमुनि बाट गरा रोजगार प्रवृद्धन विभाग, नेपालबाट कामको गर्नुहोला।

मदरल्याण्ड ओभरसिज प्रा.लि.
सिनामंगल, काठमाडौं, इजाजत नं. : ३३९/०७९/०६०, फोन : 01-4494015, 445682, 4493649, 4463480
Contact :- Nepalgunj (Ganesh Sunar 9851048599), Kathmandu : (Anil KC : 9851045711, Keshab Rana 9851042339, Roshana : 9851017866, Sajana : 9851073258 Bhim Rai : 9851024632, Mahesh : 9848727011

बैदेशिक रोजगारको अवसर

यु.ए.ई. मुलुकको एक प्रतिष्ठित कम्पनीबाट नेपाली कामदारहरुको माग भै आएको हुनाले तल उल्लेखित ठेगानासा अन्तर्वार्ताको लागि यथासिघ्र सम्पर्क राख्नुहोला।

१. कम्पनीको नाम: SAMSUNG ENGINEERING COMPANY LIMITED, UAE
पूर्व स्वीकृति मिति : २०७२/०९/२२ पुनः स्वी. मि. १४१०४६ चलानी नं. : ६६८

क्र.सं.	कामदारको पद	माग संख्या	मासिक तलब AED	भोजन तथा बसिका	आवतजावत खर्च वापत	हाजाना काम गर्ने समय	बार्षिक बिदा	खाना सुविधा	बस सुविधा	कराट अवधी
1.	Reinforcing Fitter	30	1200	रु. नि. आवतजावत	रु. नपाउनेछ	५६ घिन्टा	१५ दिन	छ	छ	२ वर्ष
2.	Blasting Worker	30	1200							
3.	Painter Metals	50	1200							
4.	Letter Setting Worker	25	1200							
5.	Scaffolder	35	1200							

हवाइजहाज कसले दिने र कति लाग्ने	रोजगारदाता कम्पनीले भिसा कुर्न कसले दिने र कति लाग्ने	हुने रोजगार दाता कम्पनीले	हवाई टिकट कसले दिने र कति लाग्ने	भिसा शुल्क कसले दिने र कति लाग्ने	सेवा शुल्क
कामदारले	दिने	कामदारले	हुने	निःशुल्क	निःशुल्क

अन्तर्वार्ता घमाघम भई रहेको छ।

SOS Manpower Service Pvt. Ltd.
Dhapasi, Kathmandu, Near Hotel Shahenshaha
Email: manpowerSOS@gmail.com, www.sosmanpower.com.np
Tel. (Hotline): 4355745, 4365986
License No. 869/059

मलेशियामा रोजगार
1. WRP ASIA PACIFIC SDN BHD शहर : Malaysia, Jalan
पूर्व स्वीकृत मिति : २०७२/९/२२ चलानी नं. : ६६७ LT. No. 149073

क्र.सं.	कामदारको पद	माग संख्या पुरुष	माग संख्या महिला	मासिक तलब RM	मासिक तलब रु.	हवाजहाज भाडा	ओभर टाइम पारिश्रमिक वापत घण्टा	हाजाना काम गर्ने समय	खाने वापत कटौती	बसे वापत कटौती	विसा कटौती	मेडिकल कटौती	अन्य कटौती	जम्मा कटौती
1	Factory Worker Male	50	900	22,149			८ घण्टा ६ दिन							

मेडिकल गरेपछि रिपोर्ट आउन लाग्ने समय	रोजगार कम्पनीले मेडिकल बुझ दिने तरिका	मेडिकल गरेपछि भिसा कुर्न कति लाग्ने	रोजगारवाला भिसा कुर्न कति लाग्ने	हवाई टिकट कसले दिने र कति लाग्ने	भिसा शुल्क कसले दिने र कति लाग्ने	सेवा शुल्क
कामबाट आएपछि	दिने	कामबाट आएपछि	हुने रोजगार दाता कम्पनीले	निःशुल्क	निःशुल्क	१००००/

मेडिकल रोजगार विवरणमा गरिईएको जानकारी : १. आफ्नो नाममा भिसा छापा भईसके निश्चित आफ्नैलि काम कम्पनीको माई नाम कुवेतदुत होला। कुवेतको नाममा जीरान जीरानको निशुल्क। २. आफु काम गर्न जाने मुलुकका गोरो नेपाली कुटनीतिक निवेदनको माध्यम प्रेशन र भोल नमस्कार काममा नमुछाएर। आफु कोटिमुक्त पर्दा कम्पनी पर्दा कोटिको हुन्छ। ३. यस विज्ञापन (कुवेतका) उपरोक्तकारको कम्पनी पर्दा यस कम्पनीलाई नोटिसहोला। ४. विदेश जाने अघि अनिवार्यकुरामा यो हुनुपर्छ नोटिस अनिवार्य निशुल्कछ। ५. विदेश जानुअघि आफुलाई बुझ्न, काम दिने कम्पनी, पाउने तेब, सुविधा र काम कसरी गर्नुपर्ने पढ्नुपर्ने कामकोनिशा हस्ताक्षर गर्नुहोला। मोबाई ६. तलब: प्रति आफुलाई गर्नुहोला। ६. कामबाट विदेश जाँदा नेपालकै राजदुतावाट प्रमेश गर्नुहोला। कामबाट प्रतिनि कामकाजमा हुन्छ। ७. यस विज्ञापन कामकाजमा यस कंपनी कुवेतमुनि बाट गरा रोजगार प्रवृद्धन विभाग, नेपालबाट कामको गर्नुहोला।

सप्तकोशी ह्युमन रिसोर्स प्रा.लि.
License No. 884/067/068
सिनामंगल-९, काठमाडौं, पो.बक्स नं. : ८९७३ NPC ७२२
फोन : ९७७ १ ४४६२९४०/४१
Email : saptakoshihr@yahoo.com, web. www.saptakoshihr.com

मलेशियामा रोजगार
1 Company : PONG CODAN RUBBER (M) SB Selangor
पूर्व स्वीकृती मिति : २०७२/९/२२ चलानी नं. : ६६८ LT. No.: 149138

क्र.सं.	कामदारको पद	माग संख्या महिला	मासिक तलब RM	मासिक तलब रु.	हवाजहाज भाडा	ओभर टाइम पारिश्रमिक वापत घण्टा	हाजाना काम गर्ने समय	खाने वापत कटौती	बसे वापत कटौती	विसा कटौती	मेडिकल कटौती	अन्य कटौती	जम्मा कटौती
1	Factory Worker	01	900	22,500			८ घण्टा ६ दिन						

मेडिकल गरेपछि रिपोर्ट आउन लाग्ने समय	रोजगार कम्पनीले मेडिकल बुझ दिने तरिका	मेडिकल गरेपछि भिसा कुर्न कति लाग्ने	रोजगारवाला भिसा कुर्न कति लाग्ने	हवाई टिकट कसले दिने र कति लाग्ने	भिसा शुल्क कसले दिने र कति लाग्ने	सेवा शुल्क
कामबाट आएपछि	दिने	कामबाट आएपछि	हुने रोजगार दाता कम्पनीले	निःशुल्क	निःशुल्क	कम्पनीले दिने

मेडिकल रोजगार विवरणमा गरिईएको जानकारी : १. आफ्नो नाममा भिसा छापा भईसके निश्चित आफ्नैलि काम कम्पनीको माई नाम कुवेतदुत होला। कुवेतको नाममा जीरान जीरानको निशुल्क। २. आफु काम गर्न जाने मुलुकका गोरो नेपाली कुटनीतिक निवेदनको माध्यम प्रेशन र भोल नमस्कार काममा नमुछाएर। आफु कोटिमुक्त पर्दा कम्पनी पर्दा कोटिको हुन्छ। ३. यस विज्ञापन (कुवेतका) उपरोक्तकारको कम्पनी पर्दा यस कम्पनीलाई नोटिसहोला। ४. विदेश जाने अघि अनिवार्यकुरामा यो हुनुपर्छ नोटिस अनिवार्य निशुल्कछ। ५. विदेश जानुअघि आफुलाई बुझ्न, काम दिने कम्पनी, पाउने तेब, सुविधा र काम कसरी गर्नुपर्ने पढ्नुपर्ने कामकोनिशा हस्ताक्षर गर्नुहोला। मोबाई ६. तलब: प्रति आफुलाई गर्नुहोला। ६. कामबाट विदेश जाँदा नेपालकै राजदुतावाट प्रमेश गर्नुहोला। कामबाट प्रतिनि कामकाजमा हुन्छ। ७. यस विज्ञापन कामकाजमा यस कंपनी कुवेतमुनि बाट गरा रोजगार प्रवृद्धन विभाग, नेपालबाट कामको गर्नुहोला।

वाईड-स्पेस इन्टरनेशनल प्रा.लि. यस इजाजत नं. ९१९. अप्रेल. ०८/०९
हानेष्टमुन बिल्डिङ 5th floor, ठमेल चोक-२, मैरीधारा, काठमाडौं, नेपाल
फोन: ४४१५५६२, ४००४६५०, ४००४५५०, फ्याक्स : ४४४१८५१

साउदी अरेबिया मा रोजगार
१. कम्पनी : KAYAN FURNITURE FACTORY शहर : KSA
पूर्व स्वीकृत मिति : २०७२/९/२१ चलानी नं. : ६६६ LT. No. 148622

क्र.सं.	कामदारको पद	माग संख्या पुरुष	माग संख्या महिला	मासिक तलब SR	मासिक तलब रु.	हवाजहाज भाडा	ओभर टाइम पारिश्रमिक वापत घण्टा	हाजाना काम गर्ने समय	खाने वापत कटौती	बसे वापत कटौती	विसा कटौती	मेडिकल कटौती	अन्य कटौती	जम्मा कटौती
1	Workshop Labour	03		1000	28,000		८ घण्टा ६ दिन							

- छानीट भई विषा प्राप्त भै सकेको व्यक्तिहरु रोजगारमा जान नचाहेमा भीषा बापतको शुल्क क्षतिपूर्ति दिनुपर्नेछ।

मेडिकल गरेपछि रिपोर्ट आउन लाग्ने समय	रोजगार कम्पनीले मेडिकल बुझ दिने तरिका	मेडिकल गरेपछि भिसा कुर्न कति लाग्ने	रोजगारवाला भिसा कुर्न कति लाग्ने	हवाई टिकट कसले दिने र कति लाग्ने	भिसा शुल्क कसले दिने र कति लाग्ने	सेवा शुल्क
कामबाट आएपछि	कामबाट आएपछि	कम्पनीले	हुने रोजगार दाता कम्पनीले	निःशुल्क	निःशुल्क	कम्पनीले दिने

मेडिकल रोजगार विवरणमा गरिईएको जानकारी : १. आफ्नो नाममा भिसा छापा भईसके निश्चित आफ्नैलि काम कम्पनीको माई नाम कुवेतदुत होला। कुवेतको नाममा जीरान जीरानको निशुल्क। २. आफु काम गर्न जाने मुलुकका गोरो नेपाली कुटनीतिक निवेदनको माध्यम प्रेशन र भोल नमस्कार काममा नमुछाएर। आफु कोटिमुक्त पर्दा कम्पनी पर्दा कोटिको हुन्छ। ३. यस विज्ञापन (कुवेतका) उपरोक्तकारको कम्पनी पर्दा यस कम्पनीलाई नोटिसहोला। ४. विदेश जाने अघि अनिवार्यकुरामा यो हुनुपर्छ नोटिस अनिवार्य निशुल्कछ। ५. विदेश जानुअघि आफुलाई बुझ्न, काम दिने कम्पनी, पाउने तेब, सुविधा र काम कसरी गर्नुपर्ने पढ्नुपर्ने कामकोनिशा हस्ताक्षर गर्नुहोला। मोबाई ६. तलब: प्रति आफुलाई गर्नुहोला। ६. कामबाट विदेश जाँदा नेपालकै राजदुतावाट प्रमेश गर्नुहोला। कामबाट प्रतिनि कामकाजमा हुन्छ। ७. यस विज्ञापन कामकाजमा यस कंपनी कुवेतमुनि बाट गरा रोजगार प्रवृद्धन विभाग, नेपालबाट कामको गर्नुहोला।

अक्सफोर्ड इन्टरनेशनल प्रा.लि.
जावलाखेल, ललितपुर (नेशनल क्यान्सर हस्पिटल पछाडी),
फोन : ५५५५५३१, ५५५५६८३, ५५५५९८३ फ्याक्स : ०१ ५५५५७९४
मोवाईल नं. : ९८०२०८१७७७, ९८५१०५३७३७, ९८०२०७५२२२, ९८०२०७६२२२
इजाजत नं. ११०.०८०.५८ कोहलपुर : ९८५१११९७६, दाङ : ०८२ ५४०७१८ जनकपुर : ९८५११३६५०२

वर्गीकृत डिस्पले
सिधा सम्पर्क : ५५४६३००, ५५४१०३०/४० Ext : १०२
E-mail : rajdhanimarketing76@gmail.com / rajdhani_marketing@yahoo.com

राहदानी हरायो
मिति २०७२/६/१४ गते बाँकेको होलीयादेखि नेपालगन्जसम्म जाँदा मेरो निम्न व्यहोरा भएको राहदानी हराएको हुँदा पाउनुहुने महानुभावले नजिकैको प्रहरी कार्यालय वा निम्न ठेगानामा सम्पर्क गरिदिनुहून अनुरोध गर्दछु।
नाम : शेर बहादुर खाँ
राहदानी नं.: ०६८८२९३१
ठेगाना : होलीया-९, बाँके
सम्पर्क : ९८०४५२७२०३

राहदानी हरायो
मिति २०७२/६/१४ गते बाँकेको साईगाउँदेखि नेपालगन्जसम्म जाँदा मेरो निम्न व्यहोरा भएको राहदानी हराएको हुँदा पाउनुहुने महानुभावले नजिकैको प्रहरी कार्यालय वा निम्न ठेगानामा सम्पर्क गरिदिनुहून अनुरोध गर्दछु।
नाम : जीवन थापा
राहदानी नं.: ०७५८८५९९
ठेगाना : साईगाउँ-१, बाँके
सम्पर्क : ९८६६८४१११५

राहदानी हरायो
मिति २०७२/७/१४ गते सिन्धुलीदेखि काठमाडौंसम्म जाँदा मेरो निम्न व्यहोरा भएको राहदानी हराएको हुँदा पाउनुहुने महानुभावले नजिकैको प्रहरी कार्यालय वा निम्न ठेगानामा सम्पर्क गरिदिनुहून अनुरोध गर्दछु।
नाम : ग्रोम राज स्याङ्तान
राहदानी नं.: ०८०९१०२०
ठेगाना : अम्ले-८, सिन्धुली
सम्पर्क : ९८१२०५३६१८

राहदानी हरायो
मिति २०७२/७/३० गते कलंकीदेखि नर्याबसपार्कसम्म जाँदा मेरो निम्न व्यहोरा भएको राहदानी हराएको हुँदा पाउनुहुने महानुभावले नजिकैको प्रहरी कार्यालय वा निम्न ठेगानामा सम्पर्क गरिदिनुहून अनुरोध गर्दछु।
नाम : कृष्ण बुढा
राहदानी नं.: ०७२९१४५०
ठेगाना : कांडा-९, रुकुम
सम्पर्क : ९८६८२३६५२९

मोटरसाईकल हरायो
मिति २०७२/९/७ गते गाउको समयमा काभ्रेपलाञ्चोक बनेश्वर नया नर्याबस्तीके हेराभा पार्किङ गरिराखेको २२० मीमी, काली र राती, पल्सर बजाज, वा ७० प्र १३६५ न.को मोटरसाईकल हराएको हुँदा पाउनुहुने महानुभावले नजिकैको प्रहरी कार्यालय वा निम्न ठेगानामा सम्पर्क गरिदिनुहून अनुरोध गर्दछु।
नाम : पुष्प मोक्तान
च्यासिस नं : MD2A13EG6FCD38713
ईन्जन नं. : DKZCFD26190
सम्पर्क : ९८४१७५७८३०

राहदानी हरायो
मिति २०७२/८/१५ गते कलंकीदेखि जमलसम्म जाँदा मेरो निम्न व्यहोरा भएको राहदानी हराएको हुँदा पाउनुहुने महानुभावले नजिकैको प्रहरी कार्यालय वा निम्न ठेगानामा सम्पर्क गरिदिनुहून अनुरोध गर्दछु।
नाम : सुरज नगरकोटी
राहदानी नं.: ०७७७५७६
ठेगाना : काठमाडौं १४, कलंकी
सम्पर्क : ९८४१७५७८३०

वर्गीकृत डिस्पले २५०
वर्गीकृत विज्ञापन प्रति शब्द रु ५/-

राजधानी न्यूज पब्लिकेशन प्रा.लि.का क्षेत्रीय तथा ब्यूरो कार्यालयहरु
नेपालगञ्ज: क्षेत्रीय कार्यालय फोन : ०८१-५२५५२४
बुटवल : क्षेत्रीय कार्यालय फोन : ०७१-४३७४५५
पोखरा : (क्षेत्रीय कार्यालय) फोन : ५८४६५६३५५१३

मन्त्री पोखरेललाई मनपऱ्यो बामियानका बुद्ध

राजधानी समाचारदाता
काठमाडौं, २२ पुस

राजधानीको बवरमहलस्थित नेपाल आर्ट काउन्सिलको ग्यालरीमा अफगानिस्तानको बामियानमा रहेका बुद्धहरूको विभिन्न कोणका चित्र टाँगिएको थियो । चित्रकला उद्घाटनमा पुगेका संस्कृतिमन्त्री आनन्दप्रसाद पोखरेलले बुद्धका चित्रलाई एक-एक गर्दै नियाले । बामियान क्षेत्रको दृश्य र त्यहाँको बुद्धका चित्रले मन्त्रीलाई आकर्षित गरेपछि उनले ती चित्रहरूको बारे कलाकारसँग चासो राख्दै सोधे ।

मन्त्री पोखरेल केही समययताबाट बुद्ध नेपालमा जन्मिएको सन्देश विश्वव्यापी रूपमा फैलाउन अभियानमा लागेका छन् । सोही कारण बामियानका बुद्धलाई कलाकारले बुद्धको जन्मभूमि नेपालमा चित्रमार्फत ल्याउँदा मन्त्री पोखरेलले खुसी व्यक्त गरे । उनले कलाकारलाई भने, 'बामियानमा पुगेर त्यहाँका बुद्धलाई चित्रमा उतारेर प्रदर्शनमा ल्याउनुभएकोमा खुसी लाग्यो ।' उनले बुद्ध नेपालमा जन्मिएको कुरा आफ्ना कलामार्फत विश्वमा पऱ्याउन पनि कलाकारलाई आग्रह गरे ।

केही समयअघि अफगानिस्तानको बामियानमा सार्कका कलाकारको पाँचदिने कार्यशालामा सहभागी चार नेपाली चित्रकारका कलालाई सोमबारबाट सो ग्यालरीमा प्रदर्शनका लागि राखिएको छ । ललितकला प्रज्ञा प्रतिष्ठानका प्राज्ञपरिषद् सदस्य सुष्मा राजभण्डारी, प्राज्ञसभा सदस्य अरुणा हिडमाड, चित्रकार नरवहादुर वीके र भीमप्रसाद शर्माको सहभागितामा बामियानबाट फर्केपछि चित्रहरू तयार गरेर प्रदर्शनीमा राखेका हुन् ।

२६ पुससम्म चल्ने सो प्रदर्शनीका चित्रमा सबैजसो कलाकारले बामियानको बुद्धलाई महत्त्वका साथ उतारेका छन् । बामियानमा रहको रहजार वर्ष पुराना बुद्धका मूर्तिहरूलाई सन् २००२ मा तालिबानले फोडेका थिए । तिनै मूर्तिका अवशेष तथा पुनर्निर्माण दृश्यलाई यी कलाकारले क्यानभासमा उतारेका हुन् ।

सो ग्यालरीमा यी चार कलाकारका करिब चार दर्जन चित्रकला राखिएको छ । नरवहादुर विकले आफ्ना बहुसंख्यक चित्रमा बामियानका बुद्धलाई स्थान दिएका छन् । प्राज्ञ सुष्मा मानन्धरले त्यहाँको बुद्ध र पाकृतिक सुन्दरतालाई चित्रमा उतारेकी छन् । प्राज्ञ अरुण हिडमाडले त्यहाँका भौगोलिक अवस्थालाई आफ्नो चित्रमा बढी महत्त्व दिएकी छन् । भीमप्रसाद शर्माको क्यानभासमा बामियानको जीवनशैली, भौगोलिक बनोट र बुद्धलाई समेटिएको छ । प्रदर्शनीमा राखिएको चित्रको मूल्य १५ देखि ३० हजार रुपैयाँसम्म राखिएको छ ।

माई लभको इन्डक्ल्याप

काठमाडौं/रास- जापानी निर्देशक डा. तोसिआकी इतोहले बनाइरहेको फिल्म 'माई लभ : प्रमिस अफ कठपुतली' को नेपालमा छ्यांकन सकेको छ । गत वैशाखको विनाशकारी भूकम्पपछिको उद्धार र राहत कार्यमा प्रेमकथा मिसाएर यो चलचित्र निर्माण गरिएको निर्देशक इतोहले बताए । ७५ प्रतिशत नेपालमा छ्यांकन गरिएको यो चलचित्र बाँकी जापानमा खिचिनेछ । नेपाल मा गरिएको छ्यांकनको राजधानीमा एक समारोहविच इन्डक्स्याप गरिएको छ ।

भूकम्पलगत्तै जापानबाट उद्धार टोलीसहित आएका उनले अघिल्लो फिल्म 'कठपुतली' कै सिक्वेलको रूपमा नयाँ फिल्म 'माई लभ : प्रमिस अफ कठपुतली' बनाएका हुन् । कठपुटलीको कथा जोडिएर यो फिल्मको कथा अघि बढ्ने निर्देशक इतोहले जानकारी गराए । थाइल्यान्डमा समेत खिचिएको यो चलचित्रको छ्यांकार निर्देशक गौरीशंकर ध्वजू र छ्यांकार नारायण जीसी हुन् । जसमा गणेश लामा, शीतल श्रेष्ठ, चैत्यदेवी, जापानी कलाकार हयाता युची, नियामातो थाकु, निचोतानी रिदोड, माचुदा सिओतारो, तासाका खाजुतोसीलगायतको अभिनय छ ।

मिस कलेजेज नेपालको अडिसन

काठमाडौं/रास- मिस कलेजेज नेपाल-२०१६' मा २२ युवती छानिएका छन् । मंगलबार राजधानीमा सम्पन्न प्रारम्भिक चयनबाट २२ युवती छानिएका हुन् । कलेजमा अध्ययनरत १६ देखि २६ वर्ष उमेर समूहका युवतीहरूको व्यक्तित्व विकास, प्रतिभा प्रस्तुतिका लागि यो प्रतियोगिता आयोजना गरिएको आयोजक युहान इन्टरनेसनल इभेन्ट्सले जनाएको छ ।

यो प्रतियोगिताको कोरियोग्राफी रोजिन शाक्यले गर्दै छन् । 'मिस कलेजेज नेपाल-२०१६' को चयन आगामी माघको अन्तिम साताभा राजधानीमा एक समारोहविच हुनेछ ।

हार्दिक श्रद्धाञ्जली

जन्म: १९८८ कातिक १४

स्वर्गारोहण : २०७२ पौष ११

स्व : लाल बहादुर कासुला

नेपाली कांग्रेस भक्तपुर क्षेत्र नम्बर १ का महाधिवेशन प्रतिनिधि रामप्रसाद कासुला तथा हाम्रा अनन्य मित्र राम बहादुर कासुला (प्रचण्ड) का पिता लाल बहादुर कासुलाको निधन भएको आज १३ औं दिनको पुण्य तिथिमा दिवंगत आत्माको चिरशान्तिको कामना गर्दै हार्दिक श्रद्धाञ्जली व्यक्त गर्दछौं ।

कृष्णलाल भँडेल, **कांग्रेस भक्तपुर क्षेत्र नं १ सभापति**
अष्टकुमार कर्के, **कांग्रेस मध्यपुर थिमि नगर सभापति**
राजनकाजी त्वाती : **महासमिति सदस्य**
नारायण खायमत्री : **कांग्रेस जिल्ला कार्यसमिति भक्तपुर कोषाध्यक्ष**
यादव अधिकारी, **कांग्रेस पूर्व वागीश्वरी इकाई सभापति**
टेकबहादुर काकी, **कांग्रेस पूर्व सुडान एकाई सभापति**
धर्मराज थापा : **महासमिति सदस्य**
ब्रिजेश अवाल तथा कृष्णमुरारी दाहाल

लोक संगीतमा छाउँदै यम

काठमाडौं/रास- बजारमा गीति संग्रह विक्न छाडेपछि गायक-गायिकाको बाँच्ने मेलो स्टेज कार्यक्रम हुन थालेको लोक गायक यम क्षत्रीको भनाइ छ । मलुकका विभिन्न क्षेत्रमा हुने मेला एवं महोत्सव र विदेशमा हुने सांगीतिक कार्यक्रमहरूले आफूजस्ता कलाकारलाई यो क्षेत्रमा टिकाएको क्षत्रीले बताए ।

उनी लोक गायनमा लागेको एक दशक भएको छ । गायक बन्नकै लागि २०६० सालमा यम काठमाडौं आएका थिए । गायक विष्णु खत्रीको सहयोगमा पहिलो गीति संग्रह कुरा काटेको बजारमा ल्याए पनि त्यसबाट उनले सोचेजस्तो सफलता पाएनन् । त्यहीबेला धौलागिरि क्यासेट सेन्टरका इन्द्र श्रेष्ठले मिडिया म्यानेजर बनाएर काम दिएपछि आफूले संगीत क्षेत्रलाई बुझ्ने अवसर पाएको यमको भनाइ छ । सोही कम्पनीबाट उनले बसौं न पीपलु र वर... गीत बजारमा ल्याएर गायन यात्रा थालेका हुन् । त्यसपछि सिरिसिरी हावा बहन्जेल..., शीतल दिने पीपल समी छ.... गीतबाट उनी लोक संगीतमा स्थापित भएका हुन् ।

एक दशक गायनमा लागेका यमका करिब ३ सय गीत बजारमा आइसकेका छन् ।

मिस तामाङमा ३८ युवती छानिए

काठमाडौं/रास- नवौं संस्करणको मिस तामाङको उपाधिका लागि ३८ युवतीले प्रतिस्पर्धा गर्ने भएका छन् । काठमाडौंमा मंगलवार भएको अडिसनबाट उनीहरूलाई छानिएको हो । जसमा कविता लामा लोच्चन, रजनी लामा, केसाङ पाखिन, एलिजा पाखिन, सलुना लामा, शालु तामाङ, सविना न्होरजिन लामा, उर्मिला लामा योन्जन, शान्ति तामाङ, सविना तामाङ, सुष्मिता तामाङ, नेहा लामा, सिमाना तामाङ, सम्झना थोकर, लक्ष्मी तामाङ, सरिता तामाङ, मनीषा लामा तामाङ, डोल्मा लामा र अस्मिता तामाङ ब्लोन छन् ।

यस्तै, शान्ति लामा योन्जन, मोनिका लामा, मालती स्याङ्दो, अमिता दोङ, सुस्मिता लामा, चन्द्रकुमारी तामाङ, सरिता तामाङ, शिल्पा तामाङ, विपना तामाङ, नोर्की तामाङ, सुधा लामा लो, विनिता तामाङ, संगीता लामा, जोलिना तामाङ घिसिङ, ममता मोक्तान, सरिता लामा दोङ, दावा डोल्मा घिसिङ, तारा लामा र अजिता तामाङ डोङलाई समेत अन्तिम प्रतिस्पर्धीका छानिएका छन् । नेपाल तामाङ कला संस्कृति केन्द्रको आयोजना रहेको कार्यक्रम आगामी माघ २७ गते काठमाडौंमा हुनेछ ।

हार्दिक समवेदना

जन्म: २००१/०२/११

स्वर्गारोहण : २०७२/९/११

स्व : हरिभक्त बल्ल

यस समितिका सचिव मोहन बल्लका पुजनीय पिता हरिभक्त बल्ल को असामयिक स्वर्गारोहण भएको आज १३ औं दिनको पुण्यतीथिमा दिवंगत आत्माको चिरशान्तिको कामना गर्दै भावपूर्ण श्रद्धाञ्जली अर्पण गर्दछौं । साथै यस दुखद घडीमा शोकाकुल परिवारजनप्रति हार्दिक समवेदना व्यक्त गर्दछौं ।

केदारनाथको शिर डोलेश्वर संरक्षण तथा विकास समिति परिवार
सिपाडोल, भक्तपुर

UAE & BAHRAIN मा रोजगार

१ कम्पनी : ACCURO SPECIALIST SUPPORT SERCICES LLC
पूर्व स्वीकृत मिति : 2072/09/22 चलानी नं. : 6748 LT. No. 148745

क्र.	कामदारको पद	मात्रा पुरुष	मात्रा महिला	मासिक तलब AED	तलब बाहेक सुविधा	भोजन टाइम प्रोसिजर	काम हप्ताका घण्टा	काम दिन	खाने सुविधा	बस सुविधा	कपडा धुने सुविधा
1	Waiters	20	0	1000	29,000	कम्पनीबाट व्यवस्था गरेको	कम्पनीको नियमानुसार	८ घण्टा	६ दिन	कम्पनी विमाबाट	छ	छ	छैन
2	Bus Driver	03	0	1800	52,200								
3	CLEANING WORKER (MALE)	50	0	900	26,800								

२ कम्पनी : ERAM FLOORS MIDDLE EAST W.L.L. Baharain
पूर्व स्वीकृत मिति : 2072/09/22 चलानी नं. : 6751 LT. No. 149489 सेवा शुल्क : १०००० ।

क्र.	कामदारको पद	मात्रा पुरुष	मात्रा महिला	मासिक तलब BD	तलब बाहेक सुविधा	भोजन टाइम प्रोसिजर	काम हप्ताका घण्टा	काम दिन	खाने सुविधा	बस सुविधा	कपडा धुने सुविधा
1	Installation Technician	01	0	270	75,870	कम्पनीबाट व्यवस्था गरेको	कम्पनीको नियमानुसार	८ घण्टा	६ दिन	कम्पनी विमाबाट	छ	छ	छैन

महाशाखा गोरि रे मोहिजन बुबा कमले गरे र अति लागे	रोजगार कम्पनीले मोहिजन बुबा दिने र अति लागे	महाशाखा गोरि रेका बुबा कमले लहाने र अति लागे	रोजगारका लिन हुने नहुने र कमले लहाने	हवाई टिकट कम्पनी दिने र अति लागे	भिसा शुल्क कम्पनी दिने र अति लागे	सेवा शुल्क
कामदार आफै	दिने	कामदार आफै	हुने रोजगार शाख कम्पनीले	निःशुल्क	निःशुल्क	१००००/

विशेषज्ञ रोजगार विज्ञापनबाट कार्यालयको जानकारी : १. कामदारले नयाँ भिसामा जिम्मा लिएर आउनुपर्ने निर्धारण कार्यालय भएर कम्पनीलाई राई रकम बुझाउनुपर्ने होला । बुझाउनुपर्ने रकमको बीमा कम्पनीले लिनुपर्दछ । २. कामदार कम्पनी र कम्पनीको तर्फबाट कोरियाको कोरियन एम्बेसीबाट भिसाको प्रोसेस र भिसा लगाउनुपर्ने कोरियाको कोरियन एम्बेसीबाट भिसाको प्रोसेस र भिसा लगाउनुपर्ने होला । ३. विदेश जाने कोरियाको कोरियन एम्बेसीबाट भिसाको प्रोसेस र भिसा लगाउनुपर्ने होला । ४. कम्पनीले कामदारको तलब बुझाउनुपर्ने कम्पनीको तर्फबाट कोरियाको कोरियन एम्बेसीबाट भिसाको प्रोसेस र भिसा लगाउनुपर्ने होला । ५. कम्पनीले कामदारको तलब बुझाउनुपर्ने कम्पनीको तर्फबाट कोरियाको कोरियन एम्बेसीबाट भिसाको प्रोसेस र भिसा लगाउनुपर्ने होला । ६. कम्पनीले कामदारको तलब बुझाउनुपर्ने कम्पनीको तर्फबाट कोरियाको कोरियन एम्बेसीबाट भिसाको प्रोसेस र भिसा लगाउनुपर्ने होला । ७. कम्पनीले कामदारको तलब बुझाउनुपर्ने कम्पनीको तर्फबाट कोरियाको कोरियन एम्बेसीबाट भिसाको प्रोसेस र भिसा लगाउनुपर्ने होला । ८. कम्पनीले कामदारको तलब बुझाउनुपर्ने कम्पनीको तर्फबाट कोरियाको कोरियन एम्बेसीबाट भिसाको प्रोसेस र भिसा लगाउनुपर्ने होला । ९. कम्पनीले कामदारको तलब बुझाउनुपर्ने कम्पनीको तर्फबाट कोरियाको कोरियन एम्बेसीबाट भिसाको प्रोसेस र भिसा लगाउनुपर्ने होला । १०. कम्पनीले कामदारको तलब बुझाउनुपर्ने कम्पनीको तर्फबाट कोरियाको कोरियन एम्बेसीबाट भिसाको प्रोसेस र भिसा लगाउनुपर्ने होला ।

The River Overseas Pvt. Ltd.
Battisputali, Gaushala, Kathmandu, Nepal
Tel : +977-1-4462431, 4462432, Fax : +977-1-4462430
Email : theriver@wlink.com.np, theriveroverseas@yahoo.com
Web: www.theriveroverseas.com.np
Govt. Lic. No. 406/060/061

CityMax For Booking : 01 2297957

Show Time
Dilwale 8:30 AM, 3:30 PM
Bajirao Mastani 12:30, 6:30 PM

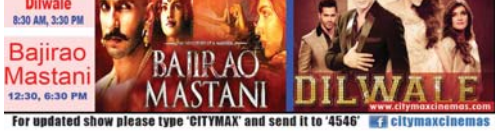

www.citymaxcinemas.com
For updated show please type 'CITYMAX' and send it to '4546' citymaxcinemas

साउदी अरेबीयामा रोजगार

१. कम्पनी : SALEH ABDULLAH & HUSSAIN A.AL-IBRAHIM CO COLLECTIVE COMPANY TRADING & CONTRACTING सहर : KSA
पूर्व स्वीकृत मिति : २०७२/९/२२ चलानी नं. : ६७४ LT. No. 145491

क्र.	कामदारको पद	मात्रा पुरुष	मात्रा SR	मासिक तलब ने.रु.	तलबको सुविधा	भोजन टाइम प्रोसिजर	काम हप्ताका घण्टा	काम दिन	खाने सुविधा	बस सुविधा	कपडा धुने सुविधा
1	General Labour	02	800	22,400	कम्पनीबाट व्यवस्था गरेको	कम्पनीको नियमानुसार	८ घण्टा	६ दिन	छ	छ	छैन
2	Truck Driver	01	1800	50,400							
3	Technician	03	2200	61,600							
4	Welder	01	2500	70,000							

महाशाखा गोरि रे मोहिजन बुबा कमले गरे र अति लागे	रोजगार कम्पनीले मोहिजन बुबा दिने र अति लागे	महाशाखा गोरि रेका बुबा कमले लहाने र अति लागे	रोजगारका लिन हुने नहुने र कमले लहाने	हवाई टिकट कम्पनी दिने र अति लागे	भिसा शुल्क कम्पनी दिने र अति लागे	सेवा शुल्क
कामदार आफै	दिने	कामदार आफै	हुने रोजगार शाख कम्पनीले	निःशुल्क	निःशुल्क	१००००/

विशेषज्ञ रोजगार विज्ञापनबाट कार्यालयको जानकारी : १. कामदारले नयाँ भिसामा जिम्मा लिएर आउनुपर्ने निर्धारण कार्यालय भएर कम्पनीलाई राई रकम बुझाउनुपर्ने होला । बुझाउनुपर्ने रकमको बीमा कम्पनीले लिनुपर्दछ । २. कामदार कम्पनी र कम्पनीको तर्फबाट कोरियाको कोरियन एम्बेसीबाट भिसाको प्रोसेस र भिसा लगाउनुपर्ने कोरियाको कोरियन एम्बेसीबाट भिसाको प्रोसेस र भिसा लगाउनुपर्ने होला । ३. विदेश जाने कोरियाको कोरियन एम्बेसीबाट भिसाको प्रोसेस र भिसा लगाउनुपर्ने होला । ४. कम्पनीले कामदारको तलब बुझाउनुपर्ने कम्पनीको तर्फबाट कोरियाको कोरियन एम्बेसीबाट भिसाको प्रोसेस र भिसा लगाउनुपर्ने होला । ५. कम्पनीले कामदारको तलब बुझाउनुपर्ने कम्पनीको तर्फबाट कोरियाको कोरियन एम्बेसीबाट भिसाको प्रोसेस र भिसा लगाउनुपर्ने होला । ६. कम्पनीले कामदारको तलब बुझाउनुपर्ने कम्पनीको तर्फबाट कोरियाको कोरियन एम्बेसीबाट भिसाको प्रोसेस र भिसा लगाउनुपर्ने होला । ७. कम्पनीले कामदारको तलब बुझाउनुपर्ने कम्पनीको तर्फबाट कोरियाको कोरियन एम्बेसीबाट भिसाको प्रोसेस र भिसा लगाउनुपर्ने होला । ८. कम्पनीले कामदारको तलब बुझाउनुपर्ने कम्पनीको तर्फबाट कोरियाको कोरियन एम्बेसीबाट भिसाको प्रोसेस र भिसा लगाउनुपर्ने होला । ९. कम्पनीले कामदारको तलब बुझाउनुपर्ने कम्पनीको तर्फबाट कोरियाको कोरियन एम्बेसीबाट भिसाको प्रोसेस र भिसा लगाउनुपर्ने होला । १०. कम्पनीले कामदारको तलब बुझाउनुपर्ने कम्पनीको तर्फबाट कोरियाको कोरियन एम्बेसीबाट भिसाको प्रोसेस र भिसा लगाउनुपर्ने होला ।

International Placement Services Pvt. Ltd.
Gyanodaya marg, Kalanki-14, Kathmandu, Nepal
Tel : 00977-1-4037226, Fax : 00977-1-4037125 ipsnepal2@gmai.com, devendraips@yahoo.com,thapadevendra@hotmail.com
Website:www.ipsnepal.com.np
Dilli Kc 9849065799 [BRANCH OFFICE DANG]
Govt. Lic. No: 424/060/061

Gopi Krishna Movies

TODAYS MOVIES
DILWALE 8:20, 11:20 2:20, 5:20
BAJIRAO MASTANI 8:20, 11:20 2:20, 5:20
घोली 8:20, 11:20 2:20, 5:20
बियवाटो 8:20, 11:20 2:20, 5:20
रुगेह 8:20, 11:20 2:20, 5:20
कबडरी कबडरी 8:20, 11:20 2:20, 5:20
परदेशी 8:20, 11:20 2:20, 5:20

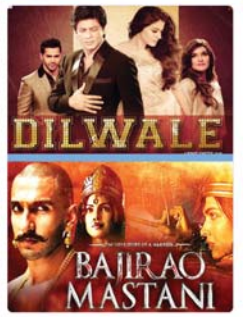

Booking : 4812393/4812409
नेपालको एकमात्र कलरिक घर गोपि कृष्ण मुभिज प्रा.लि. बाहिनिमा टिकट दर, राष्ट्रिय झण्डाको र इजिप्ट तथा सुडिया अन्तराष्ट्रिय झण्डाको टिकट दर बाल रु ५०० र रु ७०० बाट, शुक्रबार, शनिबार र सार्वजनिक बिदा बाहेक हरेक दिनबिहानी र बेलुकी सीमा ६० मिनिटमा छुट्टको पनि व्यवस्था छ ।

वर्गीकृत विज्ञापन

आइतबार, मंगलबार, बिहीबार र शनिबार

घर, टहराहरू भाडामा
बालकोटमा फ्याक्ट्री, पोल्ट्री, च्याउ खेतीलाई, घर टहराहरु भाडामा । ५६३९७४४

जग्गा बिक्रीमा
सांखु पालुवारीमा २ आना ३ पैसा जग्गा बिक्रिमा ९८४१४४५०४३, ९८४३४४६५३६

चाहियो
सितापाईला स्वयम्भू कलंकी वरीपरी एरियामा बस्ने २३ वर्ष देखि ३५ वर्षसम्मको ड्राइभर चाहियो ४००१५६४, ९८६०८३३६७६

बिक्रीमा
एयरपोर्टमा ट्राभल्स एन्ड टुर्स बिक्रीमा ९८४९९४७२१६

पानी तताउने सोलार, पानी फिल्टर फोन नं. : ९७४१००४६७९

लुभ बसपार्क नजिकै घडेरी बिक्रीमा १२ फुटे कच्ची मोटर बाटो भएको १४ आना घडेरी बिक्रीमा सम्पर्क : ९८५११८११४१

सवारी साधन
नीसिटर जिप रिजर्भ टुर टिकेटिङ चाहियमा ४००१५६४, ९८६०८३३६७६

मर्मत
कलर टेलिभिजन ग्यारेन्टीसाथ घरमै मर्मत ९८४१७९३५८६, ९८१४०२७२४०

सम्पर्क
घर बनाउने, ढलान काट्ने, घर भत्काइ सामान उठाउने र सडक बनाउने ठेक्का पट्टा सहित । सम्पर्क : ९८४१३१६३१२

Water Pump, रिबाईन्डीङ-१२०० राईस कुकर रिपेरिङ- २०० फ्रिज ग्यास चार्जिङ -१०० ३ वर्ष ग्यारेन्टी

तिर्थयात्रा
गंगासागर, तिनधाम, ११-ज्यो तिलिङ्ग, गयाकाशी 01-4462024, 9803017032

आवश्यकता
महिला कर्मचारी आवश्यकता मो.नं. ९८०३१७८५९८ कलंकी ।

यस Dragon Recruitment and Security Services Pvt. Ltd. लाई सुरक्ष गार्ड आवश्यकता भएको ले दिनु होला । योग्यता : उचाई : ५.५ फिट, तौल ५६ के.जी योग्यता : S.L.C. वा सो सरह तलब: कम्पनीको नियम अनुसार सम्पर्क : ललितपुर-५, लगनखेल फोन : ५५३०८५४ मो ९८५१०५२९७३

पसल भाडामा
नारायणहीटी दरबारको पूर्व उत्तरमा (धोबीचौर) कैलाश चौरमा १६X१० को दुई सटर र ८X१० को दुई सटर भाडामा ।
सम्पर्क : ९८४१९४५०१७

फल्याट भाडामा
कुमारीपाटी हाईवेमा अफिसहरुलाई अति उपयुक्त तिनकोठाको फल्याट ९८५११२३७३७, ५५४२९४६

महाकविमार्ग डिल्लीबजारमा चार कोठा दुई बाथरुम र भान्सा सहित फल्याट भाडामा, मोटर जाने ठाउँ सम्पर्क : ४४१३५२३, ९८४१२३१०९३

प्रति शब्द: रू ५

राजधानी राष्ट्रिय दैनिकको वर्गीकृत/डिस्प्ले विज्ञापन संकलनका लागि विभिन्न स्थानमा बुकिङ्ग काउण्टर खोलिएकाले सम्पर्क राखि लाभ उठाउनुहून सहर्ष जानकारी गराउँछौं

➪**सोह्खुटे**, नयाँबजार, गोरखा न्यूज :-४३५५७८०, ➪**लगनखेल**, ब्रासिस बुक्स एण्ड स्टेशनरी : ९८४१८७२१८१, ५५४१३०० ➪**चाबहिल**, युनाइटेड आइटी सोल्युसन: ९८४१०३०५७५, ➪**नयाँ बसपार्क**, न्यू पोखरा अडियो सेन्टर :- ४३८०५८२, ➪**नयाँ बसपार्क**, पशुपती कम्युनीकेशन :- ४३६५१२, ➪**भक्तपुर**, सल्लाघारी तीनकुने, पुष्प श्री स्टेशनरी :- ६६१५४१२, ➪**कालिमाटी**, पस्त्रिक कन्टपाक प्वाइन्ट :- ४६७४८०१, ➪**पुरानोबानेश्वर चौक**, बीडलिक मिडिया प्रा.लि. :- ४४९२३०९/२०१४९३२, ➪**हात्तीसार**, लुम्बिनी कम्युनीकेशन :- ४४४५२९४, ➪**मितिदेवी**, बाबा स्टेशनरी एण्ड सेकेटरीयल इन्टरप्राइजेज :- ४४४४०१९, ➪**ज्याठा**, एपिनेट कम्प्युटर :- ४२५८५०६, ➪**मिनभवन**, स्लोबल बुक्स एण्ड स्टेशनरी: ४१०७१८८/ ४१०४७७, ➪**गोंगबु चौक**, लोटस कम्युनिकेशन :- ४३६४७५१, ➪**बसुन्धरा**, एम.एस. सेडाई बुक्स एण्ड स्टेशनरी :- ४३५४४७८, ➪**कोटेश्वर**, कविन बक्स एण्ड स्टेशनरी :- ४६००१६७, ➪**चाबहिल**, अदिती विज्ञापन सेवा :- ९८४१०२६३८१, ➪**क्षेत्रपाटी डल्ली**, कम्युनिकेशन प्लस :- ४२६६७५१, ➪**सुन्धारा**, सुन्धारा टेलिकम :- ४२२०१८२, ➪**कीर्तिपुर**, किए बुक्स प्वाइन्ट :- ४३३१७७८, ➪**ठमेल**, हाइलाइट मिडिया :- ४४१७३३३, ➪**बागबजार**, विश्व नेपाली पुस्तक सदन :- ४२२४२२६, ➪**जोरपाटी**, स्मार्ट इन्भेस्टमेन्ट प्रमोशन नेपाल प्रा.लि. :- ४९१३०१०, ९७४१०१७२२३, ➪**लगनखेल**, निशा बुक्स एण्ड स्टेशनरी :- ५४३९१४७, ९८४१६२७४८९, ➪**नयाँ बानेश्वर**, पाथिभरा इन्टरप्राइजेज :- ९८४१४४५६९०, ४४९८०३७, ➪**सैदु भैसेपाटी**, डगोल बुक्स एण्ड स्टेशनरी सेन्टर :- ९८४१५०२७७, ५५९०६५८, ➪**बीरगंज त्रिभुरती चौक**, अमृत पुस्तक भण्डार : ९८४९९७०७८९, ➪**हेटौडा**, शिवालिक इन्टरप्राइजेज ९८४५२८९०९८, ➪**भरतपुर, चितवन**, शुभप्रभात मिडिया हाउस ९८४५०६३४०७

सम्पर्क नं.:- काठमाडौं, ५५४६३००, फ्याक्स: ५०११५९४/ नेपालगञ्ज, ०८१-५२५९३४/पोखरा, ०६१-५३३४३७/बुटवल, ०७१-४३७४५५

सुन-चाँदी

छापावाल प्रतितोला	- रु.४८,९००/-
तेजाबी प्रतितोला	- रु.४८,६५०-
चाँदी प्रतितोला	- रु.६७५/-

अर्थ

बेत्रावती–स्याफ्रुबेंसी सडक निर्माण सुरु गर्दै सेना

भीम गौतम/राजधानी
काठमाडौं, २२ पुस

आगामी सोमवारदेखि नेपाली सेनाले छिमेकी राष्ट्र चीनको रसुवागढी नाकालाई छोटो पार्ने वेत्रावतीदेखि रसुवागढीसम्मको मोटरवाटो निर्माण सुरु गर्ने भएको छ । काठमाडौं-गल्छी-वेत्रावती हुँदै रसुवागढी पुग्ने वाटोलाई स्तरोन्नति गर्दै चीनसंगको व्यापारलाई सहजीकरण गर्ने उद्देश्यसहित १७ मसिरमा मन्त्रिपरिषद्ले वेत्रावतीदेखि स्याफ्रुवेंसीसम्मको सडक नेपाली सेनालाई निर्माणको जिम्मा दिएकामा आगामी सोमवारदेखि सुरु गर्न लागेको हो ।

रसुवा स्याफ्रुवेंसी हुँदै जोंदा भन्दा झन्डै २३ किलोमिटर नजिक पर्ने सोम्ध्ये १२ किलोमिटर माथिल्लो त्रिशुली ३ को प्रवर्द्धन कोरियन कम्पनीले निर्माण गरेकामा हाल भूकम्पको कारण पूर्ण रूपमा क्षति छ भने नेपाली सेनाले यसअघि ६ किलोमिटर ट्रयाक खोलिसकेको छ भने १० किलोमिटर वाटो खन्न बाँकी छ । काठमाडौंलाई चीनको नाकासंग जोड्ने मुख्य मार्गका रूपमा लिएर सरकारले स्तरोन्नति गर्न लागेको सो सडक वेत्रावतीदेखि स्याफ्रुवेंसीसम्म निर्माण सम्पन्न गर्न मन्त्रालयविच समन्वय र सहजीकरण भएमा १८ महिनाभित्र पूरा गर्न सकिने नेपाली सेनाले जनाएको छ ।

गत १२ वैशाख र त्यसपछि आएको निरन्तरको पराकम्पको कारण मैलुङ स्याफ्रुवेंसी सडक पूर्णरूपमा क्षतिग्रस्त भएपछि त्यो ट्रयाक खोल्ने काम अघि बढाउन लागिएका नेपाली सेना विकास निर्माण निर्देशानालयका सहायक रथी उद्धव विष्टले जानकारी दिए । 'दुई वर्षभित्र पूरा गर्ने गरी हाल पहिरोले क्षतिग्रस्त सडकको ट्रयाक निर्माणको जिम्मा समेत दिएकोले नेपाल सेनाले सोमवारदेखि काम सुरु गर्न लागेको हो,' उनले भने, 'सडक निर्माण अघि बढाउनका लागि तत्काल ५ करोड मागेका छौं तर पाएका छैन तैपनि सडक निर्माण अघि बढाउँछौं, ६ ठाउँवाट एकैपटक सडक निर्माण गर्ने लक्ष्य छ ।' उनका अनुसार सेनाले निर्माण गर्नेमध्ये ४ किलोमिटर खण्ड लाइटाड राष्ट्रिय निकुञ्जवाट स्वीकृतिका लागि वन मन्त्रालयवाट सहजीकरण गर्नुपर्ने, सडक निर्माण गर्न १ सय ४३ टन विस्फोटक पदार्थ चाहिनेमा अभाव रहेको, दुई वर्षका लागि ३ सय २३ किलोलिटर इन्धन आवश्यक रहेको जस्ता समस्या छन् ।

'ऊर्जा मन्त्रालयअन्तर्गतको त्रिशुली-३ एक जलविद्युत् आयोजनासंग ४३ टन र कोरियन कम्पनीसंग ५० टन विस्फोटक पदार्थ रहेकाले त्यसलाई उपलब्ध गराउने व्यवस्था सरकारले गरिदिनुपर्छ,' सहायक रथी विष्टले संसद्को विकास समितिको वैठकमा भने, 'आयोजना छिटो बनाउनका लागि कुनै झन्झट नहुने गरी यो क्षेत्रलाई संकटकालीन कोरिडोर घोषणा गर्नुपर्छ, नत्र अहिलेको जस्तो मन्त्रालय धाउँदाधाउँदै हैरान हुने अवस्था भयो भने समयमै पूरा गर्न कठिन छ ।'

वैठकमा उपप्रधान एवं रक्षामन्त्री भीम रावलले व्यापार विविधीकरणका लागि चीनसंगको राजमार्गलाइ स्तरोउन्नति गर्न लागिएको र उपप्रधान एवं परराष्ट्र मन्त्री कमल थापाको चीन भ्रमणको वन्द रहेको तातोपानी नाका समेत खुलाउने सहमति भएको जानकारी दिए । वैठकमा रक्षा सचिव जयमुकुन्द खनालले सेनाले बनाउन सडक निर्माणका लागि सवै किसिमको समन्वय र सहजीकरण गर्ने वताएका थिए ।

वैठकमा वन तथा भूसंरक्षण सचिव उदयचन्द्र ठाकुर, वातावरण मन्त्रालयका सचिव विजय मल्लिक, प्रधानमन्त्री तथा मन्त्रपरिषद् कार्यालय सचिव केदार अधिकारी, अर्थ मन्त्रालयका सह-सचिव वैकुण्ठ अर्याल, सडक विभागका महानिर्देशक माधव काकीलगायतले आयोजना निर्माणमा सहजीकरण गर्ने वताएका थिए । वैठकमा सभासद् ले प्रक्रियागत झन्झटको अन्त्य गरी छिटो सडक निर्माणका लागि मन्त्रालयविच समन्वय र सहजीकरण गर्नुपर्ने वताए । विकास समितिको वैठकले उत्तरी सीमानाका जोड्ने प्रमुख सडक स्तरोन्नति गर्ने ट्रयाक खोल्नेलगायतका काममा नेपाली सेनालाई परिचालन गरी छिटो निर्माण सक्न निर्देशन दिएको छ ।

विकास समितिका सभापति रवीन्द्र अधिकारीले सेना निर्माण विभागको संगठन विस्तार र सुदृढीकरण गरी आवश्यक प्राविधिक जनशक्ति, उपकरण, तालिमलगायतका क्षेत्रमा क्षमता अभिवृद्धि गरी द्रुतगतिमा सडक निर्माणका लागि निर्देशन दिएको जानकारी दिए ।

समितिले जग्गा प्राप्ति, मुआब्जा, रुखको कटानलगायतका विविध पक्षलाई सम्बोधन गर्दै नियमित प्रक्रियावाट कार्य सम्पादन गर्दा लामो समय लाग्ने भएकाले अति महत्वपूर्ण सडक निर्माण कार्यलाई खास गरी गल्छिदेखि रसुवागढी नाकासम्मको सडक निर्माणकार्यलाई फास्ट ट्रयाक प्रक्रियामा लैजान सरकारलाई निर्देशन दिएको छ । साथै समस्या समाधान गर्ने व्यवस्था मिलाउन र युद्धस्तरमा कार्य सम्पादन गर्न सोसम्बन्धी विस्तृत कार्ययोजनाको जानकारीसमेत १५ दिनभित्र उपलब्ध गराउन समितिले सरकारलाई निर्देशन दिएको छ । उत्तरी सीमानाका जोड्ने सडक तथा पहुँच मार्गहरूको सम्बन्धमा विभिन्न मितिमा गरेको स्थलगत अध्ययन प्रतिवेदन कार्यान्वयनका लागि नेपाल सरकारलाई उपलब्ध गराइएको उल्लिखित प्रतिवेदनको कार्यान्वयनको प्रगति विवरणसमेत समितिले सम्बद्ध मन्त्रालयसंग समितिले मागेको छ ।

गल्छी(रसुवागढी सडकमार्गमा रहेका सानासाना घुम्ती तत्काल विस्तार गर्न, यस सडकमार्ग निर्माण तथा विस्तार कार्यका लागि आवश्यक पर्ने विस्फोटक पदार्थ ऊर्जा मन्त्रालयअन्तर्गत त्यस क्षेत्रमा निर्माणाधीन रहेका जलविद्युत् आयोजनामा स्टकवाट भए पनि उपलब्ध गराउन र अन्य स्थानीय समस्या तत्काल समाधान गर्न समितिले नेपाल सरकार, प्रधानमन्त्री तथा मन्त्रिपरिषद्को कार्यालय र रक्षा मन्त्रालयलाई निर्देशन दिएको छ ।

महालेखाले तयार पाऱ्यो पाँचबर्से रणनीतिक योजना

काठमाडौं/रास– महालेखा परीक्षकको कार्यालयले बर्से तेस्रो रणनीतिक योजना तयार पारेको छ ।

लेखापरीक्षण गर्ने संस्था कार्यकारी तथा वाहय आँचवाट स्वतन्त्र रहनुपर्ने मान्यता र अन्तर राष्ट्रिय अभ्यासलाई समेत आत्मसात् गर्दै संस्थाको वित्तीय तथा प्रशासनिक स्वायत्तलाई अझ सुदृढ गर्ने गरी योजना तयार पारिएको छ ।

पेसागत सक्षमता, संस्थागत सुदृढीकरण, सरोकारवालासंगको व्यावसायिक सम्बन्ध र सहकार्यलाई प्राथमिकतामा राखी पाँचवर्से रणनीति तयार पारिएको कार्यालयका प्रवक्ता वावुराम गौतमले जानकारी दिए । रणनीतिको कार्यान्वयनवाट लेखापरीक्षणको माध्यमबाट जवाफदेहिता, पारदर्शिता प्रवर्द्धनमा विश्वसनीयता अझ बढ्ने अपेक्षा गरिएको उनले वताए ।

'संविधानले निश्चित गरेको क्षेत्राधिकार र केन्द्रदेखि स्थानीय तहसम्मको लेखापरीक्षण गरी प्रतिवेदन तयार गर्ने र राज्य पुनःसंरचना तथा संघीय व्यवस्था अनुरूप सांगठनिक संरचना गर्ने योजना बनाएका छौं, गत १२ वैशाखको भूकम्प र त्यसपछिका निरन्तर पराकम्पनको कारण क्षतिग्रस्त भौतिक संरचनाको पुनःनिर्माण र पुनःस्थापनामा भएको लगाती तथा सोको उपलब्धि सम्बन्धमा राज्य तथा सरोकारवाललाई आवश्वस्त बनाउने र व्यावसायिक दक्षतायुक्त लेखापरीक्षक विकास गर्न जस्ता क्रियाकलाप तय गरिएको छ,' प्रवक्ता गौतमले भने ।

लेखापरीक्षकले औंल्याएका बेरजु कार्यान्वयन तथा फछ्र्योट कार्यलाई अझ व्यवस्थित बनाउँदै लेखापरीक्षणलाई अन्तर्राष्ट्रिय मापदण्डअनुरूप वनाउन लेखापरीक्षण पद्धति र प्रक्रियामा आवश्यक परिमार्जन र सुधार, न्यूनतम भौतिक पूर्वाधारको व्यवस्था गर्दै समग्र लेखापरीक्षणको विश्वसनीयता र प्रभावकारिता वृद्धि गर्ने क्रियाकलाप रणनीतिक योजनामा समावेश गरिएको छ ।

कार्यालयले यसअघि दुईटा तिन वर्षीय रणनीतिक योजना तर्जुमा गरी कार्यान्वयन गरिसकेको छ ।

अब सगरमाथा क्षेत्रमा द्रुतगतिको इन्टरनेट

काठमाडौं/रास– मोवाइल सेवा प्रदायक एनसेलले पर्यटकीय दृष्टिकोणले प्रसिद्ध सगरमाथा क्षेत्र अथवा खुम्बु क्षेत्रमा आफ्नो सेवाको गुणस्तर थप सुधार गर्नुका साथै त्यस क्षेत्रमा इन्टरनेट सेवाको गति बढाएको छ ।

कम्पनीले सो क्षेत्रमा भिस्याट प्रविधिमा आधारित साइटलाई माइक्रोवेव लिंकले प्रतिस्थापन गरेको हो । उसले त्यस क्षेत्रको नेटवर्कको क्षमता पनि वृद्धि गरेको जनाएको छ । यी सुधारपश्चात् अब सगरमाथा क्षेत्रमा ग्राहकले उच्चस्तरको भ्वाइस सेवाको अनुभव गर्नुका साथै २१ एमवी प्रतिसेकेन्डसम्मको गतिमा इन्टरनेट चलाउन सक्ने एनसेलले जनाएको हो । खुम्बु क्षेत्रमा प्रत्येक वर्ष संसारभरिवाट थुप्रै पर्यटक ट्रेकिङ र पर्वतारोहणका लागि आउने गरेका छन् । एनसेलले सन् २०१० देखि नै यो क्षेत्रमा भिस्याट प्रविधिवाट ३.६ एमवी प्रतिसेकेन्ड गतिसम्मको इन्टरनेट सेवा प्रदान गर्दै आइरहेको थियो । यसले स्थानीय वासिन्दाका साथै विश्वका कुनाकुनावाट आउने पर्यटकको सञ्चारको आवश्यकता परिपूर्ति गर्नलाई सहज बनाएको थियो ।

कम्पनीले काठमाडौं उपत्यकाको नेटवर्क आधुनिकीकरण गरेलगत्तै सगरमाथा क्षेत्रमा भिस्याट लिंकलाई माइक्रोवेव लिंकले प्रतिस्थापन गर्ने काम गरेको हो । सुदृढ नेटवर्क क्षमता र माइक्रोवेव लिंकले स्थानीय ग्राहक तथा पर्यटकलाई अझ राम्रो र द्रुत इन्टरनेट सेवा सुनिश्चित गरेको र यसले भ्वाइस सेवाको गुणस्तर अभिवृद्धि भएको एनसेलका कर्पोरेट संवाद विज्ञ मिलन शर्माले वताए ।

ग्राहक अनुभवलाई अझ उत्कृष्ट बनाउन सुरु गरिएको यो प्रोजेक्टअन्तर्गत पुराना भिस्याट साइट हटाइ ९९ किलोमिटर लामो माइक्रोवेव लिंक स्थापित गरिएको छ । यसका साथै यहाँ जडान गरिएको सोलार व्याकअफले विश्वकै उच्च स्थानमा रहेको एनसेलको थ्रिजी साइटलाई वातावरणमैत्री बनाएको छ ।

धितोमा रहेको सम्पत्ति लिलाम बिक्री सम्बन्धी सुचना

(प्रकाशित मिति २०७२/०९/२३ गते)

यस बैंकवाट कर्जा लिएका तपसिलमा उल्लेखित ऋणीले बैंकलाई लिनु बुझाउनु पर्ने सौंवा ब्याज भाखा समयमा नबुझाई बैंकसँगको कर्जा शर्त सम्झौता उल्लंघन गरेकाले कर्जा सुरक्षण वापत रोक्का रहेको तपसिलमा उल्लेखित सम्पत्ति (नक्रारी साधन/घरजग्गा) जहां जे जस्तो अवस्थामा छ सोही अवस्थामा लिलाम बिक्री गरी बैंकको लेना रकम असुल उपर गरिने भएकाले यो सुचना प्रकाशित गरिएको छ । सुचना प्रकाशित भएको मितिले ३५ दिन भित्र गोप्य शिलबन्दि बोलपत्र पेश गर्नु हुन ईच्छुक व्यक्ति, संघ संस्था समेतलाई जानकारी गराइएको छ । ढिलो लिलाम बिक्रीवाट बैंकको सम्भुर्ण लेना रकम असुल उपर हुन नसके ऋणी, धनजमानी समेतको अन्य जुनसुकै चल अचल सम्पत्ति समेतवाट असुल गरिनुका साथै आवश्यक अन्य कानुनी कारवाही समेत गरिने व्यहोरा सम्बन्धित सबैलाई यसै सुचनाद्वारा जानकारी गराईन्छ ।

तपसिल

ऋणी तथा धन जमानी बस्तेको विवरण	फोटो	उद्देश्य	सुरक्षण धितोको विवरण
ऋणीको नाम : **मोहेश्वर गौतम** ठेगाना: स्याङ्जा जिल्ला घिस्ताङनेथास गा.वि.स., वडा नं.०८ बाबु : भीमलाल गौतम बाजे : बालु प्रसाद उपाध्याय *धन जमानीकर्ताहरु:* १. **पुष्प प्रसाद गौतम** ठेगाना: स्याङ्जा जिल्ला, घिस्ताङनेथास गा.वि.स., वडा नं.०८ बाबु : भीमलाल गौतम बाजे : बालु प्रसाद उपाध्याय २. **विष्णु गौतम** ठेगाना: बर्दिया जिल्ला, कालिका गा.वि.स., वडा नं.०५ बाबु : लक्ष्मण खरी क्षेत्री बाजे : मित बहादुर खरी क्षेत्री ३. **लक्ष्मी कुमारी खरी क्षेत्री** ठेगाना: बर्दिया जिल्ला, कालिका गा.वि.स., वडा नं.०५ बाबु : लक्ष्मण खरी क्षेत्री बाजे : मित बहादुर खरी क्षेत्री ४. **भगवती शर्मा** ठेगाना: बर्दिया जिल्ला, राजापुर गा.वि.स., वडा नं.०४ बाबु : गणेश शर्मा बाजे : प्रमोलन्द शर्मा	 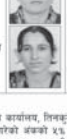 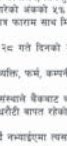	हायर पर्चेज	१. मोहेश्वर गौतम र पुष्प प्रसाद गौतमको संयुक्त नामवा रहेको स्याङ्जा जिल्ला घिस्ताङनेथास गा.वि.स. वडा नं.०७ कि.नं. ३२४, क्षे.फ. ०-८-३-३ जग्गा, ऐ.ऐ. वडा नं. ८ कि.नं. १९६, क्षे.फ. ०-७-३-२, कि.नं. २६२, क्षे.फ. ०-१३-३-१, कि.नं. २७६ क्षे.फ. ०-९-१-०, कि.नं. ४१२, क्षे.फ.०-११-०-३, जग्गा र लिगलगायत समेत समुर्ण । २. सिद्धार्थ डेभलपमेण्ट बैंक लिमिटेडको नामवा कायम रहन आवस्यक कार्यालय कागकीया दर्ता रहेका निम्न विवरण अनुसारका सवारी साधनहरु: क) गाडि नं. क. ग. १ ख ७०५४ मोडेल नं. TATA Mobile २०११ ईन्जिन नं. 483DLTC49DYY709178 च्यासिस नं. MAT374085B9D15076 ख) गाडि नं. ख. ग. १ ख ३१३९, मोडेल नं. TATA LPT 1109/36 २००८ ईन्जिन नं. 497TC93ERZ829955 च्यासिस नं. 416403ERZ724071

लिलाम बिक्री सम्बन्धी शर्तहरु:

१. बोलपत्र फारम रु.१००/- बुझाई बैंकको केन्द्रीय कार्यालय, तिनकुने तथा शाखा कार्यालयहरुबाट प्राप्त गर्न सकिने छ ।
२. बोलपत्र फारम पेश गर्दा आफ्नो बोल कबोल गरेको अंकको ५% ले हुन आउने रकम धरौटी वापत जम्मा गरेको नगद भौचर वा सो रकम बराबरको बैंक जमानत बोलपत्र फारम साथ मिति २०७२/१०/२७ गते भित्र बैंकको केन्द्रीय कार्यालय, तिनकुने, काठमाण्डौमा पेश गर्नु पर्नेछ ।
३. म्याद भित्र प्राप्त बोलपत्रहरु मिति २०७२/१०/२८ गते दिनको २:०० बजे देखि बैंकको केन्द्रीय कार्यालयमा उपस्थित प्रतिनिधिहरुको रोहबरमा खोलिनेछ ।
४. बोलपत्रमा सबैभन्दा बढी मुल्य बोल कबोल गर्ने व्यक्ति, फर्म, कम्पनी, संघ/संस्थालाई उक्त सम्पत्ति दिने वा नदिने अधिकार बैंकमा सुरक्षीत रहनेछ ।
५. बोलपत्र सक्कर गर्ने व्यक्ति, फर्म, कम्पनी, संघ/संस्थाले बैंकवाट बोलपत्र स्वीकृत भएको जानकारी पाएको १५ दिन भित्र बाकी रकम बुझाई उक्त सम्पत्ती कुनै महिलामा धरौटी वापत रोक्का रकम स्वतः जफत हुनेछ । यसमा कुनै बैंकिएल जनाई बोलकबोल गरेको रकम कम गर्न पाइने छैन ।
६. लोकिएको दिन बैंक बिदा परेमा वा कार्य गर्न नसकेमा त्यसको भोलीपल्ट कार्यालय खुलेको दिन तत् सम्बन्धि कार्य सम्पन्न हुनेछ ।
७. सम्बन्धित ऋणीले लिलाम प्रक्रिया अगाबै बैंकको सम्पुर्ण लेना रकम बुझाउन ल्याएमा सो कर्जा सम्बन्धि लिलाम प्रक्रिया रोकिन सक्ने छ ।
८. थप विस्तृत जानकारीको लागी बैंकको निम्न ठेगानमा सम्पर्क राख्न सकिनेछ ।

कर्जा असुली विभाग

सिद्धार्थ डेभलपमेण्ट बैंक लिमिटेड

केन्द्रीय कार्यालय:
पो.ब.नं. ३१०९९, तिनकुने, काठमाण्डौ
फोन नं. ०१-४४८४५०, फ्याक्स नं. ०१-४४८८४७०
Email: info@sdblnepal.com Website: www.sdbl.com.np

Babai Irrigation Project
Baidi, Bardiya

Invitation to Bids

(Date of Publication: 2072/09/23)

The Department of Irrigation, Babai Irrigation Project hereinafter referred to as "The Employer," invites eligible bidders for the following works through National Competitive Bidding (NCB).

1. Baidi, Bardia. Bidding documents may be purchased from **Babai Irrigation Project, Baidi and Kosh Tatha Lekha Niyantrak Karyalaya, Gulariya, Bardiya** by eligible Bidders on the submission of a written application and upon payment of a non-refundable fee as mentioned below for each contract until 2072/10/22. Bids must be submitted to the office of **Babai Irrigation Project Baidi, Bardiya** on or before 12:00 noon, 2072/10/24. Documents received after this deadline shall not be accepted.
2. If bidder wishes to submit the bid Security in the form of cash, the cash should be deposited in the following account:
   Office Account No.: 1-1-001 (Ko.Le.Ni.Ka, Rashtriya Banijya Bank, Gulariya, Bardiya)
   Dharauti Account : 4140203000000
   Rajashwa Shirshak : 14227 Office Code: 63/357/02
   The bidder should submit the receipt of the deposited amount along with the bid.
3. For those who choose to submit their bid electronically through e-procurement website www.bolpatra.gov.np, the bidders may either purchase the hard copy of the bidding documents or may choose to download the necessary parts of the bidding documents, prepare their bid and submit their electronic bids as specified in the instruction to bidders. In this case, the bidder shall be required to deposit the non-refundable fee in the Project Revenue account as specified below and also electronically scanned copy (*.pdf format) of the bank deposit voucher or electronically scanned copy (*.pdf format) of draft in favor of Babai Irrigation Project Baidi, Bardiya, shall also be submitted along with the electronic bid files.
   Name of the Bank : Rastriya Banijya Bank, Gulariya, Bardiya
   Office code No. : 63/357/02 Dharauti Account. : 4140203000000
   Rajaswa Shirshak : 14227 Office Account No : 1-1-001
4. For electronically submitted bids, the bidder shall be required to submit hard copies of the documents within seven days of opening of the Bids. Non submission of such documents and or clarifications by the bidder within seven days from the date of Bid opening date shall be non-responsive and result in forfeiture of the Bid security.
5. Bids shall be opened in the presence of Bidders' representatives who choose to attend at 14.00 hours on the last day of submission of bids at **Babai Irrigation Project Baidi, Bardiya**. Bids must be valid for a period of 90 days after bid opening and must be accompanied by bid security, amounting to minimum as mentioned below in the form of Bank Voucher deposited or Bank Guarantee drawn in favor of Babai Irrigation Project which shall be valid for 30 days beyond the bid validity period
6. If the last date of purchasing, submission and opening falls on a government holiday then the next working day shall be considered as the last day.
7. Bidders are advised to visit site and assess the actual site conditions before submitting their bids.
8. The Employer reserves the right to accept or reject, wholly or partly any or all the bids without assigning any reason, whatsoever.

Contract no.	Contract name	Bid security amount Nrs.	Estimated amount excluding vat Nrs.	Tender document fee Nrs.	Remarks
BIP-NCB/P24/ 072-073	Finishing works of First Floor of Office Building Baidi, Bardiya	76,000.00	26,66,645.00	1000.00	

Babai Rajapur Irrigation Management Division
Baidi, Bardiya

INVITATION FOR BID

(Date of Publication: 2072/09/23)

The Department of Irrigation, Babai Rajapur Irrigation Management Division, hereinafter referred to as "The Employer," invites eligible bidders for the following works under this division through National Competitive Bidding (NCB).

1. The Babai Rajapur Irrigation Management Division invites sealed bids from registered contractors for the construction of following works in Rajapur Irrigation System, Rajapur under Irrigation System Maintenance.
2. Eligible Bidders may obtain further information and inspect the bidding documents at Babai Rajapur Irrigation Management Division, Baidi, Bardia. Bidding documents may be purchased from the Babai Rajapur Irrigation Management Division, Baidi and Kosh Tatha Lekha Niyantrak Karyalaya, Gulariya, Bardiya by eligible Bidders on the submission of a written application and upon payment of a non-refundable fee as mentioned below for each contract until 2072/10/22. Bids must be submitted to the office of Babai Rajapur Irrigation Management Division, Baidi, Bardiya on or before 12:00 noon, 2072/10/24. Documents received after this deadline shall not be accepted.
3. If bidder wishes to submit the bid Security in the form of cash, the cash should be deposited in the following account:
   Office Account No.: 1-1-001 (Ko.Le.Ni.Ka, Rashtriya Banijya Bank, Gulariya, Bardiya)
   Dharauti Account : 4140203000000
   Rajashwa Shirshak: 14227
   Office Code : 63/357/01
   and submit the receipt of the deposited amount along with the bid.
4. For those who choose to submit their bid electronically through e-procurement website www.bolpatra.gov.np, the bidders may either purchase the hard copy of the bidding documents or may choose to download the necessary parts of the bidding documents, prepare their bid and submit their electronic bids as specified in the instruction to bidders. In this case, the bidder shall be required to deposit the non-refundable fee in the Project Revenue account as specified below and also electronically scanned copy (*.pdf format) of the bank deposit voucher or electronically scanned copy (*.pdf format) of draft in favor of Babai Rajapur Irrigation Management Division, Baidi, Bardiya, shall also be submitted along with the electronic bid files.
   Name of the Bank : Rastriya Banijya Bank, Gulariya, Bardiya
   Office code No. : 63/357/01 Dharauti Account. : 4140203000000
   Rajaswa Shirshak : 14227 Office Account No : 1-1-001
5. For electronically submitted bids, the bidder shall be required to submit hard copies of the documents within seven days of opening of the Bids. Non submission of such documents and or clarifications by the bidder within seven days from the date of Bid opening date shall be non-responsive and result in forfeiture of the Bid security.
6. Bids shall be opened in the presence of Bidders' representatives who choose to attend at 14.00 hours on the last day of submission of bids at Babai Rajapur Irrigation Management Division, Baidi, Bardiya. Bids must be valid for a period of 90 days after bid opening and must be accompanied by bid security, amounting to minimum as mentioned below in the form of Bank Voucher deposited or Bank Guarantee drawn in favor of Babai Rajapur Irrigation Management Division, which shall be valid for 30 days beyond the bid validity period
7. If the last date of purchasing, submission and opening falls on a government holiday then the next working day shall be considered as the last day.
8. Bidders are advised to visit site and assess the actual site conditions before submitting their bids.
9. The Employer reserves the right to accept or reject, wholly or partly any or all the bids without assigning any reason, whatsoever.

Contract no.	Contract name	Bid security amount Nrs.	Estimated amount excluding vat Nrs.	Tender document fee Nrs.	Remarks
Rajapur_P1/ 072-073	Construction of Kateshpur Dumri bandh offlakes at Kateshpur Dumri Canal	60,000.00	23,54,700.00	1000.00	
Rajapur_P2/ 072-073	Bindra Pathariya canal protection work	1,05,000.00	42,32,500.00	1000.00	
Rajapur_P3/ 072-073	Construction of Escape at Basanta canal	1,20,000.00	47,83,300.00	1000.00	
Rajapur_P4/ 072-073	Maintenance of Cut-off at Khairi Chandanpur Intake and Escape at Uttar Manau Canal	88,000.00	35,21,600.00	1000.00	
Rajapur_P5/ 072-073	Construction of Escape and Maintenance of Aquaduct at Pahadinagar canal	55,000.00	21,88,200.00	1000.00	

इंग्ल्यान्डलाई दक्षिण अफ्रिकाको कडा जवाफ

लन्डन/एजेन्सी- इंग्ल्यान्ड र दक्षिण अफ्रिकाबिच केपटाउनमा जारी दोस्रो टेस्ट रोमाञ्चक अवस्थामा छ । पहिलो पारीमा इंग्ल्यान्डले बेन स्टोकको २ सय ५८ रनको महृतमा दिएको ६ सय २९ रन पछ्याएको दक्षिण अफ्रिकाले पनि स्टार ब्याट्समान हासिम अम्लाको २ सय १ रनको महृतमा ६ सय २७ रनमा पहिलो पारीको घोषणा गऱ्यो । पहिलो पारीमा दुई रनको अग्रताबाट दोस्रो पारी सुरु गरेको इंग्ल्यान्डले आफ्नो दोस्रो पारीमा भने खासै गतिलो प्रदर्शन गर्न सकेन । उसले चौथो दिन लन्चअघि सम्म ८७ रन बनाउँदा महत्त्वपूर्ण ४ विकेट गुमायो । उसका ओपनर एलेस्टर कुक र एलेक्स हेलस्स दोहोरो रनको स्कारे नवाउनै पेविलियन फर्किए । लन्च अघिसम्म जेम्स टेलर २३ तथा बेन स्टोक २ रनमा अबिजित रहेका छन् । अस्ट्रेलियाका लागि मानी मोर्केल, कागिसो रबदा, क्रिस मोरिस र डेनी पेडिटले १-१ विकेट लिए ।

लगातार दुई दिन खेल अवरुद्ध

अस्ट्रेलिया र वेस्टइन्डिजबिच जारी तेस्रो तथा अन्तिम टेस्ट क्रिकेटको चौथो दिन पनि वर्षाका कारण कुनै पनि खेल हुन सकेन् । जसका कारण लन्चपछि खेल समाप्तिको घोषणा गरिएको थियो । सिडनी क्रिकेट मैदानमा चलिरहेको खेल वर्षाका कारण लगातार दुई दिनसम्म खेल हुन सकेन ।

अहिलेसम्म यो खेलमा केवल ८६.२ ओभरको मात्रै खेल सम्भव भएको थियो । जसमा वेस्टइन्डिजले ७ विकेटको क्षतिमा २ सय ८४ रन बनाएको छ । दिनेश रामदिनले ३० रनको अवस्थामा अविजित रहेका छन् । उसका केमार रोचले खाता खोल्न सकेका छैनन् ।

अस्ट्रेलियामा केवल पांच पटक मात्र वर्षाका कारण लगातार दुई दिनसम्म खेल स्थगित भएको छ । यसअघि दक्षिण अफ्रिकाविरुद्ध विस्वेनमा १९३१-३२ मा, भारत विरुद्ध १९४७-४८ मा इंग्ल्यान्ड विरुद्ध सिडनीमा १९५४-५५ मा र पाकिस्तान विरुद्ध सिडनीमा १९८९-९० मा वर्षाका कारण दुई दिनसम्म खेल हुन सकेको थिएन ।

सदस्य-सचिव विष्ट सम्मानित

काठमाडौं/रास- राष्ट्रिय खेलकुद परिषद्का सदस्य-सचिव केशवकुमार बिष्टलाई युवा संघ नेपालको केन्द्रीय खेलकुद विभागले बुधवार सम्मान गर्नुका साथै बधाई ज्ञापन गरेको छ ।

विभागका प्रमुख वेगबहादुर पाण्डेलगायतका पदाधिकारीले सदस्य-सचिव बिष्टलाई प्रशंसा पत्र प्रदान गरी सम्मान गरेका थिए ।

'नेपाल खेलकुद महासंघका उपाध्यक्ष एवं युवा संघ नेपालका पूर्वसचिवालय सदस्य क. केशवकुमार बिष्ट परिषद्को सदस्य-सचिव जस्तो गरिमामय पदमा नियुक्त हुनु भएकामा बधाई ज्ञापन गर्दै सफल कार्यकालको शुभकामना व्यक्त गर्दछौं' सम्मान पत्रमा भनिएको छ ।

सदस्य-सचिव बिष्टले आफूले १६ वर्ष काम गरेको संस्थाबाट सम्मानित हुन पाएकोमा खुसी व्यक्त गर्दै धन्यवाद दिए ।

मेसी सर्वाधिक महँगो फुटबलर

म्याड्रिड/एजेन्सी- बार्सिलोना स्टार लियोनेल मेसी यो वर्षको सर्वाधिक महँगो फुटबलर भएको सीआईईएस फुटबल अब्जरभेटरीले जनाएको छ ।

उसले अर्ध वार्षिक प्रतिबेदन सार्वजानिक गर्दै मेसीलाई महँगो फुटबलर भएको बताएको छ ।

त्यस्तै उसको अध्ययनमा स्पेनिस क्लब बार्सिलोनाका स्ट्राइकर नेयमार दोस्रो, इंग्लिस क्लब चेल्सीका स्ट्राइकर इडेन हजार्ड तेस्रो र चौथो स्थानमा रियल मेड्रिडका स्ट्राइकर क्रिस्टियानो रोनाल्डो पर्न सफल भएका छन् ।

२५ करोड ७ लाख युरो मूल्यसहित महँगो खेलाडीको सूचीमा मेसी पहिलो नम्बरमा छन् । रोनाल्डोभन्दा अघि परेका नेयमार १५ करोड २७ लाख युरो मूल्यसहित दोस्रो र १३ करोड ५ लाख युरो मूल्यसहित हजार्ड तेस्रो र ११ करोड ४० लाख युरो मूल्यसहित रोनाल्डो चौथो स्थानमा रहेको सीआईईएसको अर्धवार्षिक प्रतिबेदनमा उल्लेख छ ।

त्यस्तै उसले निकालेको शीर्ष १० को सूचीमा टोटनहर्याम का हर्यारी केन, म्यानचेस्टर सिटीका रहिम स्टर्लिङ, एथलेटिको म्याड्रिडका एन्टोइने ग्रिजम्यान, बार्सिलोनाका लुइस स्वारेज, म्यानचेस्टर सिटीका सर्जियो अगुइरो र आर्सनलका एलेक्स सान्चेज किनेबेच बजारका लागि मूल्यवान् खेलाडीको सूचीमा शीर्ष १० मा पर्न सफल भएका छन् ।

नेपाल वैदेशिक रोजगार व्यवसायी संघको अत्यन्त जरुरी सूचना !

नेपाल सरकारद्वारा ईजाजतपत्र प्राप्त गरी क्रियाशील रहेका ७५४ संस्थाहरुको छाता संगठन नेपाल वैदेशिक रोजगार व्यवसायी संघको सदस्य संस्था नेल्को ईन्टरनेशनल प्रा.लि.को सञ्चालकहरु श्री शिवराज पाठक, श्रीमती मिठु गौतम र श्री हरिराम आचार्य रहेको सबैमा जानकारी गर्न चाहन्छु । नेल्को ईन्टरनेशनल प्रा.लि.का सञ्चालक विजय राज खड्का भान्दै गर्दा पकाउ गरिएको भनी विभिन्न पत्रपत्रिकाहरुमा सम्प्रेषण गरिएको समाचार प्रति यस संघ गम्भीर खेद प्रकट गर्दछ । विभिन्न व्यक्तिहरुले अवैधानिक रुपमा वैदेशिक रोजगारीमा पठाउछु भनी गरीएको कारोबारलाई ईजाजतपत्र प्राप्त संस्था (म्यानपावर) संग जोडेर समाचार सम्प्रेषण नगर्न/नगराउनु हुन सम्पूर्ण मिडियाकर्मीहरु लाई हार्दिक अनुरोध गर्दै म्यानपावर सञ्चालकको हवाला दिई कुनै व्यक्तिले ठगी गर्ने कार्य गरेको छ भने त्यस्ता व्यक्ति लाई कडा भन्दा कडा कारवाही गर्न संघ नेपाल सरकार संग जोडदार माग समेत गर्दछ ।

रोहन गुरुङ
महासचिव
नेपाल वैदेशिक रोजगार व्यवसायी संघका
सिनामंगल, काठमाडौं
फोन नं. : ०१ ४११०८३६, ४११६५०१

साग ह्यान्डबल टोली बन्द प्रशिक्षणमा

काठमाडौं/रास- भारतमा हुने १२औं दक्षिण एसियाली खेलकुद (साग) अन्तर्गत ह्यान्डबलमा सहभागी टोली हुने बुधबार पोखरा प्रस्थान गरेको छ। बन्द प्रशिक्षणका लागि २८ खेलाडीसहितको टोली पोखरा गएको हो । त्यसअघि टोली उपत्यकामै प्रशिक्षणरत थियो ।

पुरुष/महिलाको खेलाडी संख्या समान १४-१४ रहेको छ । ह्यान्डबल सागमा ११औं संस्करणदेखि समावेश भएको थियो । त्यसबेला पुरुषतर्फ मात्र प्रतिस्पर्धा भएको थियो । महिलाको स्पर्धा पहिलोपटक थपिएको हो ।

टोली बैदेशिक प्रशिक्षणका लागि भारतको पटियाला जाने कुरा भइरहेको ह्यान्डबल मुख्य प्रशिक्षक अरुणलाल कर्णले जनाएका छन् ।

'हामीले पटियालामा पत्र पठाएका छौं । त्यहाँबाट पत्रको जवाफ आएपछि जाने/नजाने बिषयमा टुंगो लाग्नेछ,' कर्णले भने, 'नजाने भइयो भने हामी पोखरामै एक महिनासम्म प्रशिक्षण गर्ने छौं ।' मुख्य प्रशिक्षक कर्णले फ्रान्सबाट बिदेशी प्रशिक्षक लरेन्ट बाउड जनवरी १६ तारिखमा आउने छन् । कर्णका अनुसार पटियालामा प्रशिक्षणको व्यवस्था मिलेको बाउड दिल्लीबाटै पटियाला जाने छन् ।

नमिलेको खण्डमा बाउड नेपाल आउने छन् । पुरुष टोलीले रंगशाला र महिला टोलीले एपीएफमा प्रशिक्षण गर्ने छन् । टोलीलाई राष्ट्रिय खेलकुद परिषद्का उपाध्यक्ष लामा टेन्डी शेर्पाले एक कार्यक्रमबिच बिदाइ गरे ।

श्रेष्ठ परिवारलाई आर्थिक सहयोग

काठमाडौं/रास- राष्ट्रिय खेलकुद परिषद् (राखेप) का भलिवल मुख्य प्रशिक्षक स्व. केशबलाल श्रेष्ठको परिवारलाई आर्थिक सहयोग प्रदान गरिएको छ ।

युवा तथा खेलकुद मन्त्रालयका सह-सचिव चुडामणि पौडेल र राखेप कर्मचारी संघका अध्यक्ष रञ्जन थापाले स्व. श्रेष्ठकी धर्मपत्नी मञ्जुकुमारीलाई २ लाख ३२ हजार ३ सय ९ रुपैयाँ बराबरको चेक हस्तान्तरण गरे ।

परिषद्अन्तर्गत कार्यरत कर्मचारीको एक महिनाको तलबबाट १.५ प्रतिशतका दरले कट्टा गरी संकलन भएको सो रकम सहयोग स्वरूप हस्तान्तरण गरिएको हो । श्रेष्ठको गत बैशाख १२ गतेको बिनाशकारी भूकम्पका कारण मृत्यु भएको थियो ।

नेपाल विजयी

काठमाडौं/रास- हिमाञ्चल प्रदेश क्रिकेट संघको आयोजनामा भएको अभ्यास खेलमा बुधबार नेपालको यू-१९ टोलीले हिमाञ्चल प्रदेश क्रिकेट संघ ११लाई ३ बिकेटले पराजित गरेको छ । नेपालले टस जितेर हिमाञ्चललाई ब्याटिङको निम्तो दिएको थियो । हिमाञ्चलले ३६ ओभर ३ बलमा अलआउट हुँदै १ सय ७० रन जोड्यो । १ सय ७१ रनको बिजयी लक्ष्य साथ ब्याटिङमा उत्रिएको नेपालले ३८ ओभर ३ बलमा ७ बिकेटको क्षतिमा लक्ष्य भेट्टाएको थियो ।

उसु खेलाडीलाई ट्रयाकसुट

गायक निमा रम्शाको खेलाडी प्रेरित गर्न तयार गरिएको गीतको बिमोचन गर्दै एनओसी का अध्यक्ष जीवनराम श्रेष्ठ ।

काठमाडौं/रास- भारतमा हुने १२औं दक्षिण एसियाली खेलकुद (साग) मा सहभागी हुने उसु खेलाडी टोलीलाई प्रोत्साहन स्वरूप बुधबार ट्रयाकसुट प्रदान गरिएको छ । पिस इन्टरनेसनल एकेडेमीले खेलाडीको सम्मानमा आयोजना गरेका शुभकामना तथा प्रोत्साहन कार्यक्रममा नेपाल उसु संघले सागमा सहभागी हुने १७ खेलाडीलाई ट्रयासुट प्रदान गरेको हो ।

त्यस्तै उसु संघका उपाध्यक्ष राजीव महर्जनले सबै खेलाडीलाई टिसर्ट उपलब्ध गराएका छन् । नेपाल ओलम्पिक कमिटी (एनओसी) का महासचिव समेत रहेका राष्ट्रिय खेलकुद परिषद्का उपाध्यक्ष लामा टेन्डी शेर्पा, एनओसी अध्यक्ष जीवनराम श्रेष्ठ र उसु संघका सहअध्यक्ष वीरबहादुर तामाङले उनीहरूलाई ट्रयाकसुट र टिसर्ट हस्तान्तरण गरे ।

अध्यक्ष श्रेष्ठले मार्सल आर्टबाट नेपालले धेरै पदकको आशा गरेको बताए । सोही अवसरमा खेलाडीलाई प्रेरित गर्ने गीतको पनि बिमोचन गरिएको थियो । 'जाऊ अघि बढ' बोलको गीतको गायक, रचनाकार र संगीतकार निमा रुम्बा हुन् ।

गीतको भिज्युलमा एकेडेमीका संस्थापक एवं उसु प्रशिक्षक पञ्चमान महर्जन र ११औं सागकी रजत बिजेता झरना गुरुङले अभिनय गरेका छन् । एनओसी अध्यक्ष श्रेष्ठले गीतको बिमोचन गरे ।

गीत बिमोचनपछि रुम्बाले खेलाडीका रूपमा नभए पनि कुनैकुनै रूपमा २५ वर्षअघिदेखि खेलकुदसंग साइनो रहेको बताउँदै खेलाडीलाई प्रेरित गर्ने खालको गीत तयार गर्न पाएकोमा खुसी व्यक्त गरे । कार्यक्रममा रुम्बाले आफ्नो पहिलो एल्बम तयार गर्न पञ्चमानले आफ्नो हातबाट सुनको औंठी निकालेर दिएको स्मरण गर्न भुलेनन् ।

Government of Nepal
Ministry of Urban Development
Department of Urban Development and Building Construction
Division Office Baitadi
Invitation for Eligible Bidders
First Date of Notice Publication: B.S. 2072/09/23

1. **Department of Urban Development and Building Construction, Division Office Baitadi** invites sealed bid from eligible bidders for the Construction works as mentioned in the table below separately.

S. N.	Contract No.	Name of the Project	Amount of Cost Estimate (Without VAT and contingency)	Bid Security in NRs.	Price of Bid Document /Type of BID
1.	DUDBC/ DOB/NCB WORKS/E-BID-1-072-073	Construction/improvement of Road and Drain work Darchula, khalanga	Rs 37,45,059.51	Rs 1,06,000.00	Rs.1000 Seal Bid
2.	DUDBC/ DOB/NCB WORKS/E-BID-2-072-073	Construction of road and drain work at Gokuleswar Bazar area Darchula,	Rs 29,65,627.78	Rs. 84,000.00	Rs.1000 Seal Bid
3.	DUDBC/ DOB/NCB WORKS/E-BID-3-072-073	Construction of Urban Road Up-gradation of main access road, Patan, Baitadi	Rs. 25,41,596.20	Rs 72,000.00	Rs.1000 Seal Bid
4.	DUDBC/ DOB/NCB WORKS/E-BID-4-072-073	Construction of access Road to proposed landfill site of patan, Baitadi	Rs. 46,87,181.60	Rs 1,32,000.00	Rs.1000 Seal Bid

2. **Purchase, Submission and Opening:**

Activity	Contract No.	Date	Time
Purchase of Bid	E-BID-1,2,3,4-072-073	2072/10/22	17:00
Submission of Bid	E-BID-1,2,3,4-072-073	2072/10/24	12:00
Opening of Bid	E-BID-1,2,3,4-072-073	2072/10/24	13:00

Alternatively,any bidders who choose to bid through electronic media (e-bidding) must upload the scanned copies of Bank Guarantee or voucher of cash deposit on account no. 4050203000000 (Ko.Le.Ni.KaBaitadi) Office code 73-347-01 (DUDBC, Division Office Baitadi), along with other electronic bid files with sign and seal in .PDF in our web site www.edudbc.gov.np , after depositing a fee mentioned above in the following revenue (Rajaswa) account of the Employer:

Name of Bank	Name of Office	Bank Code no.	Revenue Account No.	Office Code Number DUDBC, Division Office Baitadi	Revenue Heading No.
RastriyaBanijya Bank, Branch office , GothalapaniBaitadi	District Treasury Controller Office (DTCO) Baitadi	11002046	1-1-001	73-347-01	14227

In addition electronic scanned copy(PDF FORMAT)of the bank deposit voucher/tele transfer receipt shall also be submitted along with the electronic bid files.The name of depositor in voucher of the cash deposit for the cost of bidding documents should be the name of the bidder/bidders (in case if JV) itself. If the name of the bidders and name of the depositor in the voucher differs or voucher is in the form of FAX transfer the bid shall be considered as non responsive.

3. All bids must be accompanied by a Bid Security as specified in notice above from recognised "A" class bank with addressing office as below . Total period of bank guarantee shall be 120 days after the last date of Bid submission (B.S.2073/02/24).
4. Bidders who choose to submit the bid by e-bidding system, must submit the original copies **(Hard copy)** of mandatory documents to **Department of Urban Development and Building Construction Division Office Baitadi** within 7 days of last day of bid submission(B.S.2072/11/02.).Non submission of hard copy by the bidder within specified time shall be considered as non responsive and may cause forfeiture of bid security.
5. Please refer to the complete set of bidding documents at addressing office as below for further information about invitation of bids, purchase of bidding document, submission and opening of bids, evaluation & qualification criterion and others.
6. Other related rules and regulations are as per **public procurement Act-2063 and public procurement regulation -2064.**
7. The address referred to above is as follows:

Employer: Department of Urban Development and Building Construction,
Division Office Baitadi,
Phone Number: 095-520145

Division Chief

राजधानी न्युज पब्लिकेसन प्रालिद्वारा प्रकाशित तथा मुद्रित, राजधानी भवन, कुपण्डोल, पो.व.नं. २०५०३ काठमाडौं, फोन : ५५४६३००/५५४१०३०/४०, फ्याक्स : ९७७-१-५०११५९४, प्रमुख कार्यकारी अधिकृत : **आशिश शेरचन**, सम्पादक : **राजन शर्मा**