मेसीले पाँचौं पटक... पृष्ठ ८

लोकप्रिय राष्ट्रिय दैनिक

राजधानी

ग्राहक प्रति

काठमाडौं, धरान र बुटवलबाट एकैसाथ प्रकाशित

लोकप्रिय राष्ट्रिय दैनिक राजधानी

☎ ग्राहक बन्नु परेमा

☎ नवीकरण गर्नु परेमा

☎ ठेगाना परिवर्तन भएमा

र पत्रिका नियमित नआए

सिधा सम्पर्क 5546300,

बिहान १० बजे देखि ५ बजेसम्म Ext: 112, 108

काठमाडौं । वर्ष १५, अंक २९३, काठमाडौं, बुधबार २९ पुस २०७२, नेपाल संवत् ११३६ । www.rajdhani.com.np I Email rajdhaninews@gmail.com I RAJDHANI Nepali National Daily I Kathmandu, Wednesday 13 January 2016 I पृष्ठ : ८ मूल्य रु. ५/-

कहिले होला पुनर्निर्माण ? *सिन्धुपाल्चोक लिस्ती छगामस्थित आनी बस्ती । १२ वैशाखको विनाशकारी भूकम्पले वासस्थान भत्काएको नौ महिना बितिसक्दा पनि पुनर्निर्माणमा कसैले चासो नदेखाएपछि उनीहरू कष्टकर जाडो झेलिरहेका छन् भने अध्ययन र नित्य पूजापाठबाट समेत बञ्चित छन् ।* (समाचार पृष्ठ ३ मा)

तस्बिर : दिनेश थापा/राजधानी

तामाकोसी-३ बाट नर्वेली कम्पनीले हात झिक्यो

राजधानी समाचारदाता
काठमाडौं, २८ पुस

बिजुली बजारको सुनिश्चित नभएपछि नर्वेली कम्पनी स्ट्याटकाफ्टले ६ सय ५० मेगावाटको तामाकोसी जलविद्युत् कम्पनीबाट हात झिकेको छ ।

भारतीय बजारमा विद्युत्मा आएको गिरावट तथा नेपालमा विद्युत् बिक्रीका लागि पर्याप्त पूर्वाधार नभएको भन्दै तामाकोसी तेस्रोबाट नर्वेली कम्पनीले हात झिकेको हो । लगानी बोर्डमार्फत विद्युत् निर्यात गर्ने गरी अघि बढाइएको सो आयोजनाको प्रवर्द्धक कम्पनीले घुमाउरो भाषामा नेपाल सरकारले आयोजना निर्माणका लागि सहयोग नगरेको गुनासो गर्दै औपचारिक रूपमै तामाकोसी नवनाउने जानकारी दिएको हो ।

स्ट्याटकाफ्टको तर्फबाट उपाध्यक्ष र देशीय निर्देशक डा. सन्दीप शाहले विज्ञप्ति जारी गर्दै निर्णय आयोजनाको व्यावसायिक, प्राविधिक र नियामक कारकहरूको विस्तृत मूल्यांकन गरेपछि मात्र लिएको उल्लेख गरेका छन् । 'विद्युत् बिक्रीका लागि सम्भाव्य विकल्पको कमी, विद्युत्को मूल्य घट्न सक्ने पूर्वानुमान, विद्युत् निकासीका लागि अपर्याप्त प्रसारण क्षमता संरचना र विद्युत् बिक्रीका लागि आवश्यक नीति तथा नियम नहुनु यो निर्णयका प्रमुख कारकहरू हुन्,' डा. शाहले भनेका छन्, 'यसले वैदेशिक लगानीमा बढ्दो प्रशासनिक अवरोध, तरल राजनीतिक अवस्था र आयोजना विकासका लागि प्रतिकूल वातावरण सिर्जना गर्ने भू-राजनीतिक अवस्थालाई पनि दर्साउँछ ।'

स्ट्याटकाफ्ट नेपालमा अझै पनि आयोजनाहरू विकास गर्न इच्छुक रहेको र यसका लागि त्यस्ता आयोजनाले लगानीको उत्कृष्ट प्रतिफल दिनुपर्ने र सञ्चालनका लागि दीर्घकालीन रूपमा कार्य गरिरहन अवस्था पनि स्थिर हुनुपर्ने उल्लेख छ ।

वार्षिक रूपमा २ दशमलव ४३ टेरावाट विद्युत् उत्पादन गर्ने लक्ष्य राखिएको आयोजनाको १ खर्ब ५० अर्ब रुपैयाँ लगानी हुने अनुमान गरिएको थियो । ६० मेगावाटको सिम्ती जलविद्युत् आयोजनाको प्रवर्द्धक हिमाल पावर लिमिटेडमा मुख्य स्वामित्व भएकाले स्ट्याटकाफ्ट तामाकोसी आयोजना अघि बढाउन जग्गा खरिदलगायतमा १ अर्ब १० करोड रुपैयाँ खर्च गरिसकेको छ । स्ट्याटकाफ्टले सन् २००७ मा सो आयोजनाको सर्भे लाइसेन्स लिएर आयोजनाको सम्भाव्यता अध्ययन र वातावरण तथा सामाजिक प्रभाव मूल्यांकन सर्वेक्षण गरिसकेको छ । कम्पनीसंग लगानी बोर्डले आयोजना विकास सम्झौता (पीडीए) का लागि नेगोसिएसन गरिरहेका वेला हात झिकेको हो । 'हाम्रो यो निर्णय तामाकोसी-३ आयोजनासंग मात्र सम्बन्ध राख्छ र यसले हाम्रो दक्षिण एसियाका क्रियाकलापहरूमा कुनै असर गर्नेछैन,' स्ट्याटकाफ्टकी वरिष्ठ उपाध्यक्ष तथा हिमाल पावर लिमिटेडकी अध्यक्ष टिमा उदुने ऐयरले भनिन् ।

सूचना टाँसेर संसद् बैठक स्थगित

काठमाडौं/रास- व्यवस्थापिका संसद्को आज बुधवार बस्ने भनिएको बैठक सूचना टाँसेर स्थगित गरिएको छ । बैठक १ बजेका लागि बोलाइएको थियो । संसद्को अर्को बैठक ५ माघका लागि बोलाइएको छ । संविधान पहिलो संशोधन विधेयकमाथि दफावार छलफल गर्ने वा विशेष समिति गठन गरेर छलफलका लागि पठाउने विषयमा निर्णय गर्ने गरी बुधवारका लागि संसद् बैठक बोलाइएको थियो ।

तर, लोकतान्त्रिक मधेसी मोर्चाबिच संविधान संशोधनको विषयमा भएको छलफल जारी नै रहेपछि संसद् बैठक स्थगित गरिएको हो । सभामुख ओनसरी घर्तीमगर आफ्ना श्रीमान् एमाओवादी नेता वर्षमान पुनलाई उपचारका क्रममा थाइल्यान्ड लगेकाले भेटन केही दिनअघि त्यहाँ गएकी छन् । राजनीतिक दलको सहमतिमा संसद् बैठक स्थगित भएपछि उनी अझै केही दिन थाइल्यान्डमै बस्ने भएकी छन् ।

गहिरिँदै कांग्रेस विवाद

संस्थापन पक्षको अनशन टुंगियो, देउवा पक्षको जारी

भुवन शर्मा/राजधानी
काठमाडौं, २८ पुस

कांग्रेसमा क्रियाशील सदस्यताको विवाद झनै गहिरिएको छ । संस्थापन र वरिष्ठ नेता शेरबहादुर देउवा पक्षबिचको विवाद झनै गहिरिएको हो ।

पार्टी केन्द्रीय कार्यालयमा आफ्ना माग पूरा गराउन दबाव दिने उद्देश्यले संस्थापन र देउवा पक्षधरका ६ ओटा टोली अनशन बस्दै आएकोमा संस्थापन पक्ष बाहिरिएको छ । देउवा पक्षनिकट तिन ओटा टोलीले भने अनशन जारी राखेका छन् ।

संस्थापन पक्षनिकट डोल्पाका जिल्ला सभापति टंकप्रसाद उपाध्याय, सोलुका बलबहादुर केसी र रौतहटका फरमुल्लाह मन्सुरको टोलीले आफ्नो माग पूरा भएको भन्दै मंगलबारदेखि अनशन फिर्ता लिएका हुन् । डोल्पाका सभापति उपाध्यायले सिफारिस गरेका १ सय क्रियाशील सदस्यतालाई मान्यता दिने निर्णय सोमबार बसेको कांग्रेस पदाधिकारी बैठकले निर्णय गरेको थियो । यसैगरी, पदाधिकारी बैठकले सोलु र रौतहट ४ नम्बर क्षेत्रको नयाँ क्रियाशील सदस्यताको मताधिकार खारेज गर्ने निर्णय गरेको थियो ।

देउवा पक्षनिकट सोलुका सभापति आंगेलु शेर्पा, रौतहटका कृष्ण यादव र कैलालीका सभापति नरनारायण (मनु साह) ले नेतृत्व गरेको अनशन टोलीको मागलाई भने संस्थापन पक्षले वेवास्ता गरेपछि तिन ओटै अनशन पार्टी कार्यालयमा जारी छ । शेर्पा, यादव र साहले सोलु, रौतहट र कैलालीका नयाँ क्रियाशील सदस्यताको मताधिकार कायम राख्नुपर्ने माग राख्दै अनशन बसेका छन् । शेर्पा, यादव र साहको अनशन टोलीलाई देउवा पक्षधरका नेताले समर्थन गरेका छन् । देउवा पक्षका नेता विमलेन्द्र निधि मंगलवार अनशन स्थलमा गई अनशनमा बसेका टोलीको मागमा समर्थन र सहयोग जनाएका थिए । 'संस्थापन पक्षले विधि र विधान मिचेर निर्णय गरेको छ । हिजो सोमबार संस्थापन पक्षले गरेको निर्णयमा हाम्रो आपत्ति रहेको छ, यो निर्णय हामी मान्दैनौं,' निधीले राजधानीसँग भने ।

यसैगरी, अनशनमा बसेका सोलुका सभापति शेर्पाले सोमबार पदाधिकारी बैठकले गरेको निर्णयप्रति आपत्ति जनाउँदै आफ्ना माग पूरा नभएसम्म अनशन जारी राख्ने बताए । 'हाम्रो अनशन जारी रहेको छ, सोमबार उहाँ (संस्थापन पक्षसंग निकट नेता) ले जुन निर्णय गर्नुभयो, त्यो निर्णय एक पक्षीय भयो, यसले झनै विवाद सिर्जना गऱ्यो,' शेर्पाले राजधानीसंग भने ।

सोमबार बसेको पदाधिकारी बैठकको निर्णयमा पार्टीका वरिष्ठ नेता देउवा र कोषाध्यक्ष चित्रलेखा यादवले हस्ताक्षर गरेका छैनन् भने सभापति, उपसभापति र दुई महामन्त्रीले निर्णयमा हस्ताक्षर गरेका छन् ।

निर्वाचन समितिलाई सूची बुझाइयो

यसैबिच, पदाधिकारी बैठकले गरेको निर्णयअनुसार क्रियाशील सदस्यता छानबिन समितिले मंगलवार निर्वाचन समितिलाई क्रियाशील सदस्यताको सूची बुझाएको छ । छानबिन समितिका संयोजक नरहरि आचार्यले निर्वाचन समितिका संयोजक राधेश्याम अधिकारीलाई सूची बुझाएका हुन् । 'अब प्रक्रिया सुरु भयो, हामी काम सुरु गर्छौं,' निर्वाचन समितिका संयोजक अधिकारीले राजधानीसँग भने ।

अधिकारीले क्रियाशील सदस्यताको विवाद पनि टुंगिएको दावी गरे । स्रोतका अनुसार निर्वाचन समितिले क्रियाशील सदस्यताको सूची पार्टीको वेबसाइटमा राख्ने भएको छ ।

खुल्यो कलैया, खुलेनन् कार्यालय

सुभाष साह/राजधानी
बारा, २८ पुस

पाँच महिनादेखि बन्द कलैयाको यातायात, बजार मंगलबारदेखि खुलेको छ । बजार र यातायात खुलेपछि चहलपहल बढेको छ ।

जारी मधेस आन्दोलनले कष्टकर बनेको यहाँको जनजीवन आन्दोलन खुकुलो भएसँगै चहलपहल बढेको हो ।

तराई मधेसमा आन्दोलनरत संयुक्त लोकतान्त्रिक मधेसी मोर्चा, संघीय समावेशी मधेसी गठबन्धनसहितका दल, यातायात व्यवसायी, उद्योगी व्यापारीहरूको संयुक्त बैठकले यहाँको यातायात, बजार खोल्ने सहमति गरेको हो ।

बजार खुले पनि मोर्चाले आन्दोलनका कार्यक्रमलाई जारी नै राख्ने जनाएको छ । मोर्चाले नेपाल-भारत सीमामा धर्ना जारी राख्ने, सरकारी कार्यालय बन्द गर्ने कार्यक्रम भने जारी रहेको जनाएको छ ।

पाँच महिनादेखिको बन्दले यहाँको जनजीवन कष्टकर भएकाले सर्वसाधारणको आग्रहमा आन्दोलन केही खुकुलो गरिएको मोर्चाका प्रवक्ता अरुणकुमार सिंहले बताए ।

सर्वसाधारणको मौलिक हक अधिकार हनन नगरी हक अधिकारका लागि भएको आन्दोलनका कार्यक्रम जारी नै राख्ने बैठकमा सहमति भएको मोर्चाले जनाएको छ । मोर्चाको आन्दोलनका कार्यक्रममा सहयोग गर्ने पनि बैठकमा सहमति भएको एक व्यापारीले बताए ।

मोर्चाको बीरगन्ज-रक्सौल नाकामा जारी धर्नामा पालैपालो २४सै घन्टा व्यापारी, यातायात व्यावसायी पनि सहभागिता जनाउने सहमति भएको एक यातायात व्यवसायीले बताए ।

सरकारलाई असहयोग गर्ने नीतिअनुसार नाकामा धर्ना दिने, सरकारी कार्यालय बन्द गराई कुनै किसिमको राजस्व नतिर्नेसहितका मोर्चाको आन्दोलनमा सहयोग गर्ने सहमति भएको प्रवक्ता सिंहले बताए ।

सहमति अनुसार कलैयामा बजार, यातायात भने खुलेका छन् । कलैयाबाट सञ्चालन हुने लामो तथा छोटो दूरीका सवारी साधन सञ्चालनमा आएका छन् । तर, सरकारी कार्यालयहरू बन्द नै रहेका छन् । यसअघि मोर्चाको केन्द्रीय निर्णयअनुसार जिल्लाका विद्यालय खुलिसकेका छन् ।

अपहृत बालकको हत्या

कमलेश मण्डल/राजधानी
मलोत्तरी, २८ पुस

भटौलिया-२ का रवीन्द्र महासेठका आठ वर्षीय छोरा जिनेश भनिने चिरञ्जीवी महासेठको हत्या भएको छ ।

आइतबार साँझ साढे ६ बजेदेखि अपहरणमा परेका चिरञ्जीवीको एकडारा-७ स्थित रूपनारायण सदाको गहुँ खेतमा शव फेला परेको हो । हत्या गरी खाल्डोमा पुरिएको अवस्थामा उनको शव पऱ्ला शव परेको जिल्ला प्रहरी कार्यालय महोत्तरीका प्रहरी उपरीक्षक जनक भट्टराईले बताए ।

केही दिनअघि ५ माघमा हुने महाविरी झन्डा मेलाका लागि चन्दा संकलनको विषयलाई लिएर मेला समितिका अध्यक्षसमेत रहेका रवीन्द्र र केही स्थानीय युवाबिच विवाद भएको थियो । सोही विवादका कारण ती युवाहरूले छोराको अपहरण गरी हत्या गरेको पीडित महासेठले बताएका छन् ।

बालकको शरीरभरि गम्भीर चोट लागेको र नीलडाम देखिएको छ । दुई छोरी र एक छोराका बाबू रवीन्द्र र आमा अञ्जुदेवी महासेठ छिनछिनमा बेहोस हुने गरेका छन् ।

हत्याको घटनामा संलग्न रहेको अभियोगमा एक महिलासहित आठजनालाई पकाउ गरी अनुसन्धान गरिरहेको प्रहरी उपरीक्षक भट्टराईले बताए । एसपी भट्टराईका अनुसार भटौलिया-३ का अनिशकुमार साहको सहयोगमा आठ जनाको समूहले बालकलाई अपहरण गरी आइतबार राति नै हत्या गरेको प्रहरीको प्रारम्भिक अनुसन्धानबाट खुल्न आएको जनाइएको छ ।

यता, प. हरी ले आरोपित अनिशसंग सोधपुछ गर्दा आफूसहित आठ जनाले अपहरण गरेको बताएको एसपी भट्टराईले बताए । 'सुरुमा प्रहरी हिरासतमा रहेका अनिशले बालक बर्दिवासमा रहेको भन्दै आए पनि पछि सीमावर्ती बजारतर्फ लगिएको बताए,' एसपी भट्टराईले भने, 'अनिशको बयानअनुसार अपहरणको घटनामा संलग्न आठ जनालाई पनि पकाउ गरिसकेको छ ।' बालक महासेठको हत्यासँगै यो वर्ष जिल्लामा अपहरणपश्चात् हत्या हुनेको संख्या नौ पुगेको छ ।

ठुलो मन्त्रिपरिषद् आवश्यक : प्रधानमन्त्री

काठमाडौं / रास– प्रधानमन्त्री केपी ओलीले संक्रमणकालीन आवश्यकता परेका कारण मन्त्रिपरिषद्को संख्या ठुलो बनाउनुपरेको जिकिर गरेका छन्।

मन्त्रालय फुटाउने र संविधानको प्रावधानविपरीत मन्त्रिपरिषद् विस्तार गर्ने प्रधानमन्त्री ओलीको कार्यविरुद्ध परेको रिट्मा सर्वोच्च अदालतलाई लिखित जवाफ दिँदै उनले संक्रमणकालीन अवस्थामा भएका कार्यको न्यायिक पुनरावलोकन हुन नसक्नेसमेत जिकिर गरेका छन्।

नेपालको संविधानमा २५ जनाभन्दा बढी मन्त्री राख्न नसकिने व्यवस्था भित्रै ४४ सदस्यीय मन्त्रिपरिषद् बनाएको भन्दै अधिवक्ता कञ्चनकृष्ण न्यौपानेले सर्वोच्च अदालतमा दायर गरेको निवेदनमा ओलीले सर्वोच्चलाई पठाएको लिखित जवाफमा प्रधानमन्त्री ओलीले वर्तमान आवश्यकतानुसार मन्त्रालयमा थपघट भएको उल्लेख गरेका हुन्।

'संवैधानिक प्रावधानअनुसार नै २५ जनाभन्दा बढी संख्यामा मन्त्रिपरिषद् विस्तार गरेको हुँ, यसमा न्यायिक पुनरावलोकन हुँदैन,' जवाफमा ओलीले भनेका छन्।

नेपालको संविधानको धारा ७६ को उपधारा (९) मा २५ जनाभन्दा बढीको संख्यामा मन्त्रिपरिषद् बनाउन नसकिने उल्लेख गरिएको छ।

तर, ओलीले भने संक्रमणकालीन अवस्था भएकाले अस्थायी रूपमा वर्तमान सरकार गठन भएको र संक्रमणकालीन अवस्थामा संविधानको यो प्रावधान लागू नहुने जिकिर गरेका छन्।

प्रधानमन्त्री ओलीले राजनीतिक प्रकृतिका प्रश्न र विवादमा निहित विषयहरूको परीक्षण कानुनी तथा संविधानबादवाट नभई राजनीतिक संविधानबादवाट हुने भएकाले राजनीतिक प्रकृतिका निर्णय तथा काभकारवाहीको वैधतामा शक्ति पृथकीकरण तथा सन्तुलनको सिद्धान्तवाट समेत अदालतले प्रवेश गर्न नमिल्ने दावी गरेका छन्।

मोर्चा र तिन दलबिच तत्काल सहमति नहुने

राजधानी समाचारदाता
काठमाडौं, २८ पुस

संयुक्त लोकतान्त्रिक मधेसी मोर्चा र प्रमुख तिन दलबिच तत्काल सहमति नहुने देखिएको छ।

मंगलवार सिंहदरबारमा बसेको बैठक पनि कुनै ठोस निर्णयमा पुगेन। करिव ५ महिनादेखि आन्दोलनरत मोर्चाले अहिलेसम्म पनि सरकारको पक्षबाट सहमतिका लागि ठोस प्रस्ताव नल्याएको जनाएको छ।

मंगलवारको वैठकमा प्रमुख तिन दलबाट आफूले राखेको ११ बुंदेका सम्बन्धमा ठोस प्रस्ताव आउने अपेक्षा गरेको भए पनि त्यसो नभएको मोर्चाका एक नेताले बताए।

'सत्ता पक्षबाट यसो गरौं न त भन्ने कुरा नआइकन कसरी वार्ता सफल हुन्छ ?' ती नेताले भने, '११ बुंदेमा पहिलाभन्दा घनीभूत रूपमा छलफल भइरहेको छ, सकारात्मक पक्ष भन्ने हो भने यही मात्रै हो।'

सात प्रदेशको संघीयता र संविधान नै अस्वीकार गर्दै आन्दोलनमा उत्रिएको मोर्चा पछिल्लो समय राजनीतिक संयन्त्रमार्फत सीमांकन टुंगो लगाउन तयार देखिएको छ। उसले सीमांकनको कुरालाई ११ बुंदेको पहिलो बुंदामै राखेको छ। तर, सो बुंदामा अघिल्लो संविधानसभाको राज्य पुनर्संरचना समिति र राज्य पुनर्संरचनासम्बन्धी उच्चस्तरीय सुझाव आयोगको प्रतिवेदनको आधारमा संघीय संरचना निर्धारण गर्नुपर्ने उल्लेख गरेको छ।

मोर्चाको अडानअनुसार हेर्ने हो भने सात प्रदेशको संघीय संरचना पुनः फेरवदल गरी १० वा १४ प्रदेश बनाउनुपर्ने हुन्छ। मोर्चाको यो अडान अब असम्भव निश्चित भइसकेको प्रमुख तिन दलका नेताहरूको बुझाइ छ। तर, पछिल्लो वैठकमा सत्तारूढ दल एमाले र एकीकृत माओवादीमध्ये नेपाली कांग्रेस निकै लचक रहेको मोर्चाले बताउँदै आएको छ।

'सत्ता पक्षभन्दा प्रमुख तिन दलबिच सहरका ठुला घर हले पनि सुकुमवासी वस्तीलाई क्षति भएको थिएन । उनीहरू भन्छन्, 'सम्पत्ति हुनेलाई पो भएकोमध्ये केही सम्पत्ति लग्यो, हामी केही नभएकाको भुकम्पले लैजाने कुरा केही थिएन।' काठमाडौं वरुबै आएका अरू धेरै भुकम्पपछि गाउँ फर्किए पनि आफूसंग गाउँमा पनि सम्पत्ति नभएकाले यो ठाउँ छाड्न नसकेको उनीहरू बताउँछन्।

काठमाडौं उपत्यकाका ६४ ओटा स्थानमा सुकुमवासी वस्ती रहेका छन्। थापाथली किनारमा मात्रै झन्डै ३ सय परिवारले आश्रय लिइरहेका छन्। तत्कालीन प्रधानमन्त्री बाबुराम भट्टराईले सुकुमवासीलाई त्यहाँबाट हटाउन पहल गरेका थिए। तर, अहिले झन्डै त्यत्तिकै संख्यामा सुकुमवासीहरू वस्ती फर्किएका छन्।

(प्रशिक्षार्थी)

वार्ताबाटै समाधान खोज्नुपर्ने

राजधानी समाचारदाता
काठमाडौं, २८ पुस

विभिन्न दलका नेताहरूले वार्ताको माध्यमबाटै समाधान खोज्नुपर्नेमा जोड दिएका छन्। जारी समस्या समाधानका लागि वार्तालाई प्रभावकारी ढंगले अघि बढाउनुपर्नेमा उनीहरूको जोड छ।

सद्भावना पार्टीका सह–अध्यक्ष लक्ष्मणलाल कर्ण्ण संविधानसभालाई व्यारेकमा परिणत गरेर जबर्जस्ती संविधान जारी भएको आरोप लगाएका छन्। उनले भने, 'त्यसैले हामीले संविधानसभा छाडेर बाहिर निस्कन बाध्य भएका हौं।' ठुला भनिने पार्टीले साना पार्टीको बोली नसुनेको पनि उनको आरोप छ।

आन्दोलनरत दलहरूले पनि आन्दोलन चाँडो निष्कर्षमा पुऱ्याउन चाहेको उनले बताएका छन्। उनले भने, 'वार्तालाई टुंग्याउन हामी सरकारलाई पनि अनुरोध गर्न चाहन्छौं।' निरन्तर र लामो अवधिको वार्ताले मात्र समाधान निकाल्न सक्छ। मधेसको आन्दोलन मधेसको मात्रै नभई सबै क्षेत्रको आन्दोलन भएको पनि उनले बताएका छन्।

कांग्रेस नेता गुरुराज घिमिरेले तराईमा काठमाडौंलाई राजधानी मान्ने र नमान्ने दुई खालका नागरिक बसोबास गरिरहेको बताएका छन्।

उनले भने, 'त्यही तराईमा पनि नेपाली माटोलाई माया गर्दै विदेशमा कमाएको पैसा देशमा पठाउने नागरिक पनि रहेका छन्।' अहिले नेपाली नागरिकले आफ्नै देशको भूभागमा समेत स्वतन्त्र रूपमा हिंडडुल गर्न नपाएको उनले बताएका छन्। मधेसलाई नपुगेको अधिकार खुला रूपमा छलफल गरेर निकास खोज्न सकिने उनले बताएका छन्।

एमाले केन्द्रीय सदस्य ठाकुर गैरेले भारतले गरिरहेको नाकाबन्दीमा मधेसी दलले अपजस लिएको बताए। वार्ताका माध्यमबाट समाधान खोज्न सकिने उनले बताएका छन्। उनले भने, 'एउटा जिल्लामा कम्तीमा एउटा प्रदेश रहने गरेर छलफल अघि बढाउन सकिन्छ।'

नेपाल जेसिसले मंगलवार राजधानीमा आयोजना गरेको 'संविधान कार्यान्वयनका समस्या र समाधान' विषयको कार्यक्रममा विभिन्न दलका नेताको सहभागिता थियो।

'कालोबजारी नियन्त्रणमा प्रहरी सफल'

राजधानी समाचारदाता
काठमाडौं, २८ पुस

महानगरीय प्रहरी परिसर काठमाडौंका प्रमुख प्रहरी वरिष्ठ उपरीक्षक विक्रम सिंह थापाले कालोबजारी नियन्त्रण गर्न नेपाल प्रहरीले पाएको सफलता नेपाल प्रहरीको टाउकोको श्रीपेच (ठुलो शोभा) भएको बताएका छन्।

'नेपाल प्रहरीका लागि यो ठुलो र गर्व गर्न लायक उपलब्धि हो,' सुरक्षित नागरिक समाज तिनकुनेले मंगलवार महानगरीय प्रहरी वृत्त नयाँ बानेश्वरका प्रमुख दानबहादुर कार्कीको विदाइमा आयोजित कार्यक्रममा एसएसपी थापाले भने।

सो वृत्तका प्रमुख रहेका डीएसपी कार्कीले दुगड कम्पनीले कालोबजारी गरी दोब्बर मूल्यमा विक्री गर्न लागेको १ लाख ३५ हजार लिटर धारा तेल जडीबुटीस्थित गोदामबाट नियन्त्रणमा लिई यसमा संलग्नलाई पक्रेर कारबाही गर्न सफल भएको थियो। प्रतिलिटर १४५ को धारा तेल दुगडले ३२० रुपैयांसम्ममा विक्री गरिएको पाइएको थियो।

सो मुद्दामा प्रहरीले करिव १४ करोड रुपैयांबरावरको माग दावी गर्दै काठमाडौं जिल्ला अदालतमा मुद्दा दर्ता गरेको थियो। यसका दोषीहरू हाल थुनामा रहेका छन् भने दोषी ठहरिएका दुगड फरार छन्।

कालोबजारी नियन्त्रण गरी जनतालाई राहत दिन डीएसपी कार्कीले अहोरात्र खटिएर पाएको सफलता अहिले नेपाल प्रहरीभित्र मात्रै नभई समाजभरि नै चर्चाको विषयको भएको उल्लेख गर्दै एसएसपी थापाले डीएसपी कार्कीलाई बधाई दिएका थिए। उनले सुरक्षित नागरिक समाजको तर्फबाट डीएसपी कार्कीलाई सम्मान पत्र तथा उपहार दिएका थिए।

समाजका अध्यक्ष सूर्यप्रसाद कोइरालाको सभापतित्वमा सम्पन्न कार्यक्रममा समाजका उपाध्यक्ष शिक्षित पराजुली, विदाइ हुन लागेका डीएसपी कार्की, हाले सरुवा भएर आएका वृत्तका डीएसपी नारायण चिमोरियालगायतले प्रहरी संगठनले अभाव, प्रभाव र दवावमा काम नगरे सधैंभरि सफलता पाउने कुरामा जोड दिए।

डीएसपी कार्कीको विदाइमा सामुदायिक सेवा तथा विकास समाज कोटेश्वर, सामुदायिक प्रहरीलगायत संघसंस्थाले पनि कार्यक्रमको आयोजना गरी उनलाई प्रशंसा पत्र तथा उपहार दिएका थिए।

कार्यक्रममा नयाँ डीएसपी चिमोरियाको स्वागत गरिएको थियो। समाजका उपाध्यक्ष डा. पदमराज लामिछाने, नेपाली कांग्रेसका ३५ नं. वडाका सभापति अर्जुन पराजुली, छाया लामा, अधिवक्ता रमेशप्रसाद मैनाली, पदमप्रसाद रेग्मीलगायतले डीएसपी कार्कीको कार्यकाल सफल रहेको चर्चा गरेका थिए।

सुकुमबासीलाई जाडो कटाउन समस्या

गोमा परियार
काठमाडौं, २८ पुस

एक दशक अघिदेखि थापाथलीस्थित सुकुमवासी वस्तीमा वस्दै आएका सल्ट मुखियालाई यो वर्ष जाडो कटाउनै मुस्किल छ। सल्ट र उनकी श्रमिती परमेश्वरी दुवै दृष्टिविहीन हुन् । जाडो जति नै बढे पनि उनीहरूसँग न्यानो बनाउने लुगा–कपडा केही छैन । तातो खानेकुरा छैन ।

दुवैजना काम गर्न नसक्ने भएपछि कति दिन त उनीहरू भोकै सुत्न बाध्य हुन्छन्। उनी भन्छन्, 'सरकारले वरु यही सहरमा घर हुने भुकम्पले ठुलो घर ढलेका धनीलाई हेऱ्यो तर हामी वर्षौंदेखि यहीं वसेका गरिवलाई हेरेको छैन ।' परमेश्वरीले पुलछेउमा वसेर मागेर कमाएको कमाइ नै उनीहरूको जीवन धान्ने आधार हो। जन्मथलो सिराहा भए पनि त्यहाँ केही सम्पत्ति नभएपछि सल्ट जीवन धान्नकै लागि काठमाडौं आइपुगेका थिए ।

सरकारले भुकम्पपीडितका लागि 'न्यायो कपडा'को अवधारणा ल्याए पनि वर्षौंदेखि कष्टकर जीवन बिताएका सुकुमवासीलाई वेवास्ता गरेको छ । पुसको जाडोमा कठ्यांग्रिंदा पनि उनीहरूले न्यानो कपडा लगाउन सकेका छैनन् । वाग्मती किनारमा झुपडी बनाएर बसिरहेका सुकुमवासीहरूको दैनिकी चिसोले गर्दा अझै कष्टकर बनेको हो ।

पुर्खौंली थलो काभ्रे भए पनि त्यहाँ सम्पत्तिका नाममा केही नभएपछि बाबुराम वोहरा काठमाडौं आइपुगेका थिए। काठमाडौं आइपुगेपछि यहांको महँगी र आयआर्जनको वाटो नभएपछि उनले पनि सुकुमवासी वस्तीको विकल्प खोजेका थिए।

भुकम्पका नाममा आर्थिक रूपमा विपन्नदेखि सम्पन्नसम्मले खाद्यान्न र लत्ताकपडा पाए पनि सुकुमवासीलाई कसैले नहेरेको उनको गुनासो छ। उनले भने, 'हामी त भएको दिनमा खाना खाने र नभएको दिनमा भोक–भोकै पनि सुत्न बाध्य हुन्छौं ।' आफूसंग जाडो छेक्ने पर्याप्त लुगाफाटो नभएको उनको गुनासो छ। सुकुमवासी वस्तीका वासिन्दालाई सानो वच्चावच्ची चिसोमा जोगाउन अझै गाह्रो परेको छ।

गैरसरकारी संस्थाका मुख्यालय र अन्तर ट्रिप्रि गैरसरकारी संस्थाको 'कन्ट्री अफिस' भएको काठमाडौमा वसे पनि उनीहरूले ती निकायवाट समेत पर्याप्त सहयोग पाएका छैनन् । धेरै संस्थाहरूले सुकुमवासी वस्तीलाई कार्यक्षेत्र बनाएका छन् । तर, आफूहरूले उनीहरूबाट केही नपाएको धेरैको गुनासो छ। वस्तीमा वस्दै आएकी सलिया महरा भन्छिन्, 'हामी बांच्नै गाह्रो भएकाहरूलाई चहिं हेर्ने कोही पनि छैनन् ।'

काठमाडौमा महँगी बढे पनि त्यसको अनुपातमा मजदुरी रगेर गनैंहरूको कमाइ बढ्न सकेको छैन। महराका श्रीमान् एकजनाको कमाइले नौ जनाको परिवार धान्नुपर्ने अवस्था छ । सन्तानलाई जाडो छल्ने लुगा किनिदिन र विहान/वेलुका हातमुख जोड्न नै धौ–धौ भएको उनी बताउँछिन् । उनले भनिन्, 'हामी त खान पाए खाएर र नपाए नखाई सुतौंला तर छोराछोरीलाई त भोकै सुताउन पनि सकिँदैन ।' खाना नभएर धेरै दिन भोके सुत्नुपरेको उनी बताउँछिन् । वस्तीका धेरै खोलाको पानी नै प्रयोग गर्दै आएका छन् । जसकारण उनीहरू धेरै खालका रोगका सिकार हुने गरेका छन् ।

गत १२ वैशाखको भुकम्पमा सकुशल हुंदा अरू खुसी भए जसरी वस्तीका वासिन्दा खुसी हुन सकेका छैनन् । वाढी, पहिरोलगायत प्राकृतिक प्रकोप वा अरू विभिन्न कारणले जिल्लामा घरवारविहीन भएपछि काठमाडौं

सूचना टाँसेर संसद् बैठक स्थगित

काठमाडौं / रास– व्यवस्थापिका संसद्को वुधवार वस्ने भनिएको बैठक सूचना टांसेर स्थगित गरिएको छ। बैठक १ वजेका लागि वोलाइएको थियो। संसद्को अर्को बैठक ५ माघका लागि बोलाइएको छ।

संविधान पहिलो संशोधन विधेयकमाथि दफावार छलफल गर्ने वा विशेष समिति गठन गरेर छलफलका लागि पठाउने विषयमा निर्णय गर्न गरी वुधवारका लागि संसद् बैठक वोलाइएको थियो ।

तर, लोकतान्त्रिक मधेसी मोर्चाविच संविधान संशोधनको विषयमा भएको छलफल जारी नै रहेपछि संसद् बैठक स्थगित गरिएको हो ।

सभामुख ओनसरी घर्तीमगर आफ्ना श्रीमान् एमाओवादी नेता वर्षमान पुनलाई उपचारका क्रममा वाइल्यान्ड लगेकाले भेट्न केही दिनअघि त्यहां गएकी छन् ।

विगो ३३, कार्यपेशाल्याक जिल्ला अदालतवाट जारी भएको कार्यपेशाल्याक जिल्ला पांचखाल न.पा.वडा नं ६ बस्ने यज्ञनिधिको छोरा दिपक गौतमको नाउंको ३५ दिने म्याद ।

उज्ञान निवेदक वादी सिन्धुली जिल्ला मिमाल मा.वि.म. वडा नं. ३ घर भई हाल काठमाडौं जिल्ला का.म.न.पा.वडा नं. ४ थानाङ् बस्ने कमलराज गौतम समेत र प्रतिवादी तपाई समेत भएको ध्याज रकम भराई चलन चलाई पाई मुद्दामा यस जिल्ला अदालतको मिति २०७०/०६/१० गतेको फैसला बमोजिम कारोवार भएको मांवा रु ५,००,०००/- (अठेरुपी पांचलाख मात्र को लिखत भएको मिति २०६८०१०६५ गते देखि फैसला भएको मिति २०७००५।१० गते सम्म कानुन बमोजिम हुन आउने ध्याज समेतको एकमुष्ट विगो भराई पाई भनि तपाईको नामका दर्ता कायम रहेको का.प.जि. होम्ने गा.वि.म. वडा नं. १ मा रहेको कि.नं. १६५ र १६७ को जग्गा जेवा देखाई वादीको यस अदालतमा दरखास्त पर्न आएकोले फैसला बमोजिमको वादीको विगो भराउन नपाईको नाउंमा आदेशानुसार यो ३५ दिने म्याद सूचना जारी गरिएको छ। यो म्याद सूचना प्रकाशित भएको मितिले बाटो भएको म्याद बाटोक ३५ दिने भित्र यस अदालतमा वादीलाई बुझाउनु पर्ने विगो महित यस अदालतमा हाजिर हुन आउनु होला नआई तारेख गुजारी बसे दरखास्त शाबीको जग्गा बढ्दाबाढी पन्चकृति मूल्यांकन समेत कायम गरि लिलाम बढाइई भई जानेछ । पछि तपाईको कुनै उजुर लाग्ने छैन ।

इति सम्वत २०७२ साल पौष २९ गते रोज ३ शुभम्.....

स्वविकास बचत तथा ऋण सहकारी संस्था लि.
नयाँ बानेश्वर, काठमाडौं

आठौं वार्षिक साधारण सभा बारे सूचना

यस संस्थाको आठौं वार्षिक साधारण सभा २०७२ साल पुष ३० गते दिउंसो १:०० बजेनया बानेश्वर स्थित अर्याल होटलमा हुने भएको हुंदा सम्पुर्ण शेयर सदस्य महानुभावहरुलाई उपस्थितिको लागि पछाबार गरिसकिएको छ। पुब प्राप्त नभएमा यसै सुचनालाई आधार मानी उपस्थित भईदिनु हुन हार्दिक अनुरोध गरिन्छ। **सचिव**

लोट नं. १६, क्षेत्रफल: ०-९-PC-१०८०
श्री काठमाण्डौ जिल्ला अदालतवाट जारी भएको रुप देखि प्रकाश भएकोलि नाली रुप, जपाटिल प्रकाश भएकोलि श्री गुल्मी जिल्ला आरुघैंन गा.वि.म. वडा नं. ५ स्थाइ घर भई हाल रुपदेखि जिल्ला आरुघरुन न.पा.वडा नं. ३ साकारान सम्बन्ध भए भएका वर्ष ३५ को आयुस्का भएकोलि नाउंको ३० दिने म्याद सूचना .....

उज्ञान वादी गिरा कोइल भण्डारी प्रतिवादी भानुकुमार भण्डारी भएको ०७८.PC.१०८० को सम्बन्ध विगोद मुद्दा तपाईका नाउंमा जारी भएको म्याद देखे तामेल भएको यस अदालतको मिति २०७०.१२ गतेका आदेशानुसार जिल्ला अदालत नियमावली, २०४३ को नियम ३५ क. बमोजिम तपाईलाई यो म्याद सूचना प्रकाशित गरिएको छ। । म्याद प्रकाशित मितिले बाटोका म्याद बाटोक ३० दिनभित्र आफुलाई भएको प्रकाश महित प्रतिवाद लिई तपाई आ ना कानुन बमोजिमको जरोना पठाउनु होला । म्याद गुजारी बसेमा कानुन बमोजिम हुने छ, पछि तपाईको कुनै उजुर कायम लाग्ने छैन । इति सम्वत २०७२ साल पौष १८ गते रोज ३ शुभम्.....

काठमाडौं जिल्ला अदालतवाट
(जिल्ला अदालत नियमावली २०४२ को २२ (क) बमोजिम)
प्रकाशित सूचना
०७२-CP-०७२२ (कोर्ट नं. -१० मा.सु.मुकेश बहादुर)

श्री काठमाडौं जिल्ला अदालतवाट जारी भएको कसान मि धोपेको चुहारी चित्र बहादुर धोपेको श्रीमती अनुपा जिल्ला तुलसी मा.वि.म.वडा नं. ९ घर र सिन्धुली जिल्ला महा-देवस्थान मा.वि.म.वडा नं. ३ माइत भई हाल का.जि.का.म.न.पा.वडा नं. ६ बीउ बस्ने वर्ष ३३ की पम्पा कुमारी तामाङका नाउंको ३० दिने ईतलापनामा सुचना म्याद ।

उज्ञान वादी, राजेन्द्र प्रसाद अर्यालले तपाई उपर मिति : २०७२/०५/२४ मा कारार परिपालना मुद्दा दायर गर्नुभएकोमा तपाईको नाउंमा उल्लेखित मुद्दामा जारी भएको म्याद बेपत्ते तामेल भै आएकोले मिति : २०७२/०८/२९ मा भएका आदेशानुसार यो म्याद सूचना प्रकाशित गरिएको छ। यो म्याद सूचना प्रकाशित भएका मितिले बाटोका म्याद बाटोक ३० दिनभित्र प्रतिउत्तरपत्र र कानुन बमोजिम आफ्नो लिखत प्रमाण समेत लिई आफै वा कानुन बमोजिम वारिस पठाउनु होला । नआई म्याद गुजारी बसेमा कानुन बमोजिम हुने छ। इति सम्वत २०७२ साल पौष १४ गते रोज ३ शुभम्.....

निःशुल्क स्वास्थ्य शिबिर

परिवर्तनको आवाज र सर्वाङ्ग अस्पतालद्वारा १ दिने निःशुल्क स्वास्थ्य शिबिर राखिएकोले मौकाको फाईदा लिनुहुन अनुरोध छ ।

स्थान : थापाथली पार्क । **मिति :** २०७२ माघ १ गते
समय : विहान ९:०० देखि २:०० बजे सम्म ।

सेवाहरू :
- जनरल चेकअप ।
- इ.सी.जी., सुगर टेष्ट ।
- डेन्टल सेवा ।
- निःशुल्क औषधी वितरण ।

बहराईनमा रोजगार

१.कम्पनी : MANAMA TAJ RESTAURANT शहर : Na
पूर्व स्वीकृत मिति : २०७२/९/२८ चलानी नं. : ७२४७ LT. No. 150124 कुल लागत: कम्पनीले दिने

सि.नं.	कामदारको पद	माग संख्या पुरुष	माग संख्या BD	मासिक तलब नेपाल रुपैया	मासिक तलब अन्य मुलुक	खाना बापत कटौती	लोकल टाइम प्रतिदिन काम घण्टा	खाना बापत कटौती	मासिक बिदा	खाना कटौती	खाने समय कटौती	काम घण्टा अवधि
1	Restaurant Waiter	01	100	28,200			८ घण्टा	६ दिन		छ	छ	
2	Restaurant Helper	02	100	28,200								

सेवाशुल्क गरिने कि बेरोजगार कार्ड देखे/गरिने	रोजगार कम्पनीले बेरोजगार कार्ड देखे/गरिने	सेवाशुल्क गरिने कि कार्ड बनाई लाइसेन्स र कार्ड बनाई	रोजगारदाता कम्पनीले कार्ड देखे/गरिने	हवाई टिकट कम्पनी दिने र कति लाग्ने	भिसा शुल्क कम्पनी दिने र कति लाग्ने	सेवा शुल्क
कामदार आफै	दिने	कामदार आफै	हुने रोजगारदाता कम्पनीले	निःशुल्क	निःशुल्क	५००००

Hamidah International Pvt.Ltd.
Sinamangal, Kathmandu, Tel: 0144478038,
Office : 01-4478038, 9803645392, mobile: 9813969165, 9803827916, 9802044355, 9851003828, Butwal : 9847048484, Chitwan : 9803364186

बैदेशिक रोजगारको अवसर

साउदी अरब र यु.ए.ई. मुलुकको निम्न प्रतिष्ठित कम्पनीहरुवाट नेपाली कामदारहरुको माग भै आएको हुनाले तल उल्लेखित ठेगानामा अन्तर्वार्ताको लागि यथासिघ्र सम्पर्क राख्नुहोला ।

१. कम्पनीको नाम: AL SUWAIDI SERVICES COMPANY, KSA
पूर्व स्वीकृति मिति :२०७२/७/२८ एल.टी. नं.सि.पि.१४१७७० चलानी नं. : ७३१२

सि.नं.	कामदारको पद	माग संख्या	मासिक तलब SR
1.	Gardener	4	1200
2.	Housekeeper	109	1200
3.	Kitchen Helper	140	1200
4.	Tea Boy	11	1200
5.	Waiter (Food Server)	14	1200

२. कम्पनीको नाम: Wade Adams Contracting L.L.C., UAE
पूर्व स्वीकृति मिति :२०७२/७/२८ एल.टी. नं.सि.पि.१४१७७० चलानी नं. : ७२९९

सि.नं.	कामदारको पद	माग संख्या	मासिक तलब AED
1.	Labour	20	900

कामदारले	दिने	कामदारले	हुने	निःशुल्क	निःशुल्क

अन्तर्वार्ता धमाधम भई रहेको छ ।

SOS Manpower Service Pvt. Ltd.
Dhapasi, Kathmandu, Near Hotel Shahenshaha
Email: sosgroup3@gmail.com, www.sosgroup.com.np
Tel. (Hotline): 4355745, 4365986

साउदी अरेबीयामा रोजगार

१. कम्पनी : ALI AL-SHARYAH CONTRACTING EST. शहर: Saudi
पूर्व स्वीकृत मिति : २०७२/९/२७ चलानी नं. : ७३६१ LT. No. 149643

सि.नं.	कामदारको पद	माग संख्या पुरुष	माग संख्या महिला	मासिक तलब नेपाल रुपैया	मासिक तलब अन्य मुलुक	खानाबापत कटौती	लोकल टाइम प्रतिदिन काम घण्टा	खानाबापत कटौती	मासिक बिदा	खाना कटौती	खाने समय कटौती	काम घण्टा अवधि
1	General Labour	01	1200	34,152			८ घण्टा	६ दिन		छ	छ	

२ कम्पनी : ABAAD AL-WATAN CONTRACTING EST. शहर: KSA
पूर्व स्वीकृत मिति : २०७२/९/२७ चलानी नं. : ७३६१ LT. No. 149645

सि.नं.	कामदारको पद	माग संख्या पुरुष	माग संख्या महिला	मासिक तलब नेपाल रुपैया	मासिक तलब अन्य मुलुक	खानाबापत कटौती	लोकल टाइम प्रतिदिन काम घण्टा	खानाबापत कटौती	मासिक बिदा	खाना कटौती	खाने समय कटौती	काम घण्टा अवधि
1	Tile Fixer	01	1200	34,152			८ घण्टा	६ दिन		छ	छ	

सेवाशुल्क गरिने कि बेरोजगार कार्ड देखे/गरिने	रोजगार कम्पनीले बेरोजगार कार्ड देखे/गरिने	सेवाशुल्क गरिने कि कार्ड बनाई लाइसेन्स र कार्ड बनाई	रोजगारदाता कम्पनीले कार्ड देखे/गरिने	हवाई टिकट कम्पनी दिने र कति लाग्ने	भिसा शुल्क कम्पनी दिने र कति लाग्ने	सेवा शुल्क
कामदार आफै	दिने	कामदार आफै	हुने रोजगारदाता कम्पनीले	निःशुल्क	निःशुल्क	५०००००

Talent International
Management Services Pvt. Ltd.
Govt. 998/068/069,
Kalanki-14, Kathmandu, Nepal, Tel : +977 1 4285803,
Cell : 9847133729,9851093570,9813304725, Fax : +977 1 4484837
E-mail : timss@yahoo.com, Web : www.times.com.np

युएईमा रोजगारीको अवसर

Company: Value Added Technical Services LLC
पूर्व स्वीकृति मिति : 2072/09/28 LT 150117 चलानी नं : 7335

क्र.सि.	कामदारको पद	माग संख्या	मासिक तलब AED	मासिक तलब रु.मे
1.	Plumber	2	1200	३३,६००
2.	Carpenter	2	1200	३३,६००
3.	Helper	10	1000	२८,०००
4.	Pipe Fitter	5	1600	४४,८००
5.	Supervisor	1	5000	१,४०,०००
6.	Electrician	2	1400	३९,२००
7.	Pipe Welder	5	1800	५०,४००

कामको दस्तुर	काम घण्टा	खाना बापत कटौती	बिदा	खाना कटौती	काम अवधि
सा. नि. अनुसार	८ घण्टा	६ दिन	५ दिन	छ	२ वर्ष

सेवाशुल्क गरिने कि बेरोजगार कार्ड देखे/गरिने	रोजगार कम्पनीले बेरोजगार कार्ड देखे/गरिने	सेवाशुल्क गरिने कि कार्ड बनाई लाइसेन्स र कार्ड बनाई	रोजगारदाता कम्पनी दिने र कति लाग्ने	हवाई टिकट कम्पनी दिने र कति लाग्ने	भिसा शुल्क कम्पनी दिने र कति लाग्ने	सेवा शुल्क	जम्मा खर्च
कामदारले	दिने	कामदारले	हुने	निःशुल्क	निःशुल्क	रु.१०,०००	रु.१०,०००

प्याराडाईज इन्टरनेशनल प्रा. लि.
बसुन्डोल, ललितपुर (सवोंच्च हस्पिटलवाट भित्र, नर्वे एम्बेसीसँगै) Lic No.: 187/057/058
सम्पर्क: 5534042, 5522063, 5533435, 9851069911, 9851138946, 9851061717

छोटकरी

मोर्चाद्वारा प्रदर्शन

राजविराज/रास- अधिकार प्राप्तिको आन्दोलनलाई अझ सशक्त बनाउने भन्दै संयुक्त लोकतान्त्रिक मधेसी मोर्चा सप्तरीले सदरमुकाम राजविराजमा मंगलवार विरोध प्रदर्शन गरेको छ।

पटक-पटकको वार्ता असफल बन्दै जान् र मधेसको माग सम्बोधन गर्न राज्य पक्ष उदासीन बनेको भन्दै आन्दोलन पुन कडा पार्ने घोषणा गरेको मोर्चाका कार्यकर्ताले सरकारविरुद्ध चर्को नारावाजी गरेका थिए। सरकारविरुद्ध चर्को नारावाजी गर्दै स्थानीय शिवमन्दिर प्रांगणबाट निस्केको जुलुस नगरको विभिन्न भागको परिक्रमापश्चात् नेता चोकमा पुगी विरोधसभामा परिणत भएको थियो।

खानेपानीको चरम संकट

सल्यान/रास- सल्यानको देवस्थल गाविस खानेपानीको चरम संकट परेको छ। यस्तै मूलखोला-७ लांखर, कफ्लेनी, त्यसै मूलखोलाकै वाडा नम्बर ४, ५ चिउरा देवस्थल गाविसको सल्लीवजार, घाटगाउं, नाम्रा, घांजरीपीपलको मैदुचौतारा, संग्रही र वामे गाविसका केही बडा पनि खानेपानीको चरम संकट भएको छ।

वर्षौंदेखि गाउंमा खानेपानी नहुंदा घन्टौं पैदल हिंडेर गाग्रीमा पानी वोक्न बाध्य भएको मूलखोला-७ लांखरका प्युपर खत्रीले बताए। 'गाउंमा खानेपानी ल्याउने प्रशस्त मुहानहरू छन् तर आर्थिक जोह नहुंदा र पुराना खानेपानीका आयोजना मर्मतसम्भार अभावमा खानेपानीको विकराल समस्या भएको खत्रीले बताए।

सुदूरपश्चिममा भुवापर्वको रौनक

बाजुरा/रास- सुदूरपश्चिमको मौलिक संस्कृति झल्किने भुवापर्व बाजुरामा आइतबारदेखि सुरु भएको छ। पुस महिनाको औंसीको अघिल्लो रातदेखि गाउं घरका सबै एकै ठाउंमा भैलीभात खाँदै भुवापर्व मनाउने गरिन्छ। भुवापर्व बाजुरा, वझाड, अछामलगायत सुदूरपश्चिम, मध्यपश्चिमका सावै भारतको उत्तराखण्डमा भव्य रूपमा मनाउने गरिन्छ।

त्रेतायुगमा पाण्डुका छोरा पाण्डव र धृतराष्ट्रका छोरा कौरव बिच भएको कुरुक्षेत्रको लडाई पाण्डवले जितेपछि त्यस पक्षले खुसियाली मनाएको दिनको सम्झानामा यो पर्व मनाउने गरिन्छ। भुवापर्वमा विशेष गरी विभिन्न धार्मिक आस्थाहरू समेटिएका मागल गानका साथै, जीवन चक्र, माया प्रेम र पेसासँग सम्बन्धित विभिन्न वखान गाउने ज्योतिष कुश्मराज पण्डितले बताए।

जिल्लाको वडिमालिका नगरपालिकाका साथै पाण्डुसैन, वइमतोला, आटिचौर, कुलदेवमाडौं, कैलाश माडौंलगायत गाविसमा यो पर्व ३ देखि ५ दिनसम्म मनाइने पण्डितले बताए।

गर्भवती हत्याको आरोपमा पक्राउ

बैतडी/रासस- गर्भवतीको हत्याको आरोपमा वभाडमा प्रहरीले दुईजनालाई पकाउ गरेको छ।

पकाउ पर्नेमा दंगाजी-२ का २७ वर्षीय देवीलाल जोशी र २५ वर्षीय प्रकाश जोशी रहेको जिल्ला प्रहरी कार्यालयलका प्रहरी निरीक्षक देवेन्द्र मल्लले जानकारी दिए। दंगाजी-५ निवासी २५ वर्षीया पार्वतीदेवी जोशीको आइतवार साँझ शंकास्पद मृत्यु भएकाले उनीहरूलाई पकाउ गरिएको प्रहरीले जनाएको छ।

मृतकका आफन्तले उनीहरू दुवैले मिलेर हत्या गरेको भनी प्रहरीलाई जानकारी गराएकाले पकाउ गरिएको हो। ती महिला घांस काटी घर ल्याउन घांस बांधिसकेको अवस्थामा उनको पिपलकोट भन्ने ठाउंवाट झन्डै ३५ मिटर तल घोप्टो अवस्थामा शव फेला परेको जिल्ला प्रहरी कार्यालय वभाडले जनाएको छ। मृतकको पेटमा पांच/६ महिनाको शिशुसमेत रहेको प्रहरीले बताएको छ। अभियुक्त दुवैजनालाई जिल्ला प्रहरी कार्यालयले नियन्त्रणमा लिई थप अनुसन्धान भइरहेको प्रहरी निरीक्षक मल्लले जानकारी दिए।

आगलागीमा ३० लाखको क्षति

गोरखा/रासस- सोमवार राति छ्ठ्ठाछ्ठै दुई ठाउंमा आगलागी हुंदा ३० लाख रुपैयांवरावरको क्षति भएको छ। गोरखा नगरपालिका-७ स्थित गोरखकाली कपास उद्योग र गोरखा नगरपालिका-१ स्थित वसपार्कमा रहेको शंकर टेलर्समा आगलागी भएको हो।

कपास उद्योगमा आगलागी हुंदा कपासका साथै यन्त्र जलेर नष्ट भएको सञ्चालक सुरेन्द्र भन्तनाले जानकारी दिए। उद्योगमा तयारी सिरक र डसना पनि जलेर नष्ट भएको छ। आगलागीवाट २० लाख रुपैयां क्षति भएको वताइएको छ।

निकुञ्ज मिचेर २३ सय घर

राधेश्याम खतिवडा/राजधानी
चितवन, २८ पुस

चितवन राष्ट्रिय निकुञ्जको भूभाग अतिक्रमण गरी २ हजार ३ सय ३० घर बनेको चितवन निकुञ्जले जानकारी दिएको छ।

नवलपरासी, मकवानपुर, चितवन र पर्सा जिल्लामा फैलिएको निकुञ्जमा १ हजार २ सय ८ हेक्टर जमिन अतिक्रमण गरिएको चितवन राष्ट्रिय निकुञ्जका प्रमुख संरक्षण अधिकृत रामचन्द्र कंडेलले बताए। निकुञ्ज अतिक्रमण बढ्दै गएपछि तथ्यांक संकलन कार्य अगाडि बढाएको कंडेलले बताए। उनले निकुञ्ज क्षेत्रमा पर्ने मकवानपुर, चितवन र नवलपरासी जिल्लाको विवरण संकलन गरिएको र पर्सा जिल्लाको संकलन हुन बाँकी रहेको जानकारी दिए।

चितवनमा कुसुमेखोला, प्याउली, कान्छीबगाई लगायतका १२ ठाउंमा ८ सय १२ हेक्टर जमिनमा ९ सय २० घरले अतिक्रमण गरेका छन्। नवलपरासीमा त्रिवेणीको गजेन्द्रमोक्ष धामलगायतका क्षेत्र पाँच स्थानमा ३ सय ३५ हेक्टर क्षेत्रफल अतिक्रमण गरी ९ सय १० घरधुरी रहेका निकुञ्जले जनाएको छ। निकुञ्जकै मकवानपुरको सुनाचुरी, तमासपुर लगायतका क्षेत्रमा ६० हेक्टर जमिन ५ सय घरधुरीले अतिक्रमण गरेका छन्। पर्साको आधिकारिक तथ्यांक आइनसकेको कंडेलले बताए।

चितवन राष्ट्रिय निकुञ्जको सबै भन्दा बढी भूभाग नवलपरासीको त्रिवेणी पर्ने गजेन्द्र मोक्षधाममा १५ विघा जग्गा अतिक्रमणमा परेको चितवन निकुञ्जले जनाएको छ। संस्कृत शिक्षा लिने तथा धार्मिक पर्यटनको गन्तव्यका रूपमा परिचित यो धाम १५ वर्ष अघि नै अतिक्रमणमा परेको थियो। अतिक्रमण गरि अहिले ठुला-ठुला भौतिक संरचना बनेका छन्।

त्रिवेणी धाममा १५ करोड रुपैयां लागतको सुविधा सम्पन्न दुईओटा मन्दिर बनेका छन् भने १ हजार जना अट्ने ठुलो सभा हल बनाइएको छ। मुक्तिनाथ ट्रस्टमार्फत उनीहरूले अझै त्यसलाई विस्तार गर्दै छन्। निकुञ्जमा जानकारी नै नदिई त्यति ठुलो संरचना बनाइएको निकुञ्जका अधिकारीहरूले बताएका छन्।

चितवन राष्ट्रिय निकुञ्जको कुल क्षेत्रफल ९३२ वर्ग किलोमिटर रहेको छ। निकुञ्ज क्षेत्रको अतिक्रमण गर्नेलाई राष्ट्रिय निकुञ्ज तथा वन्यजन्तु संरक्षण ऐनको दफा २६ को ६ ले १० हजारसम्म जरिवाना वा दुई वर्ष कैद वा दुवै सजाय हुने व्यवस्था गरेको छ। सरकारले अतिक्रमण नियन्त्रण रणनीति २०६८ जारी गरेपछि चितवन निकुञ्जले सरोकारवालासंग छलफल समेत गर्दै आएको छ तर राजनीतिक तहबाट निर्णय नभएसम्म निकुञ्ज अतिक्रमण हटाउन नसकिने निकुञ्जका अधिकारी बताउँछन्।

निकुञ्जको जग्गा अतिक्रमण गरी बस्ती बसेको चितवनको वादरझुला।

'चित्त बुझाउने नाममा अरूको अधिकार खोस्नुहुँदैन'

राजधानी संवाददाता
पोखरा, २८ पुस

पूर्वप्रधानमन्त्री एवं नेकपा एमालेका वरिष्ठ नेता झलनाथ खनालले आन्दोलनरत दलालाई चित्त बुझाउने नाममा अन्य क्षेत्रको अधिकार खोस्न नहुने बताएका छन्। उनले सीमांकन परिमार्जन गर्ने नाममा पूर्वको २ नम्बर प्रदेशलाई झापासम्म र पश्चिम ७ नम्बर प्रदेशलाई कन्चनपुरसम्म तन्काइयो भने देशमा आगो बल्ने चेतावनी दिए।

प्रेस चौतारी नेपाल कास्कीले मंगलवार पोखरामा आयोजना गरेको पत्रकार भेटघाटका क्रममा उनले एक मधेस एक प्रदेश राष्ट्रिय स्वाभिमान, स्वाधीनता र सार्वभौमिकता विरुद्ध हुने र यो कुनै हालतमा मान्य नहुने बताए। उनले व्यवस्थापिका संसदको दुई तिहाइवाट मात्रै संविधान संशोधन गर्न सकिने भएकाले यो चाहिन्छ र ऊ चाहिन्छ भनेर वखेडा नभिक्न सम्बन्धित पक्षसँग आग्रह गरे।

जारी संविधान अस्वीकार गरेर कुनै पनि समस्याको समाधान नहुने धारणा राखे। उनले विद्यमान समस्याको समाधान संविधान कार्यान्वयन नै भएको जिकिर गरे। मधेस आन्दोलन होस् वा अन्य जुनसुकै समस्याको समाधान पनि संविधानको दायरामित्र रहेर गर्नुपर्ने उनको भनाइ थियो।

सरकारले तराईका जिल्लामा शान्ति सुरक्षा प्रभावकारी वनाउन नसकेको उनको आरोप छ। उनले भने, 'मधेसमा जुलुस गर्नेले पनि सुरक्षित तरिकावाट निकाल्न पाउनुपर्छ र हेर्नेले पनि सुरक्षाको महसुस गर्ने वातावरण वन्नुपर्छ।'

उनले सरकार जति गतिशील र प्रभावकारी हुनुपर्थ्यो त्यो हुन नसकेकोमा असन्तोष व्यक्त गर्दै नेता खनालले भने, 'जटिल चुनौतीहरूको सामना गर्ने प्रधानमन्त्री ओली जिम्मेवार भएर बोल्नुपर्छ।' जम्बो मन्त्रिमण्डलको वारेमा पत्रकारको जिज्ञासामा उनले भने, 'म नै सन्तुष्ट छैन, तपाईहरू कसरी सन्तुष्ट हुनुहोला यो बाध्यता हो।'

खनालले भारतको अघोषित नाकावन्दीले नेपाली जनतालाई आत्मनिर्भर बन्न पाठ सिकाएको पनि बताए। उनले सधैं भारतमाथि परनिर्भर रहिरहने र वेलावेलामा नाकावन्दी लगाएर नेपाली जनतालाई दुःख दिने गरेकाले अब यो नाकावन्दीलाई आर्शिवाद सम्झेर आत्मनिर्भरताको वाटोमा अघि वढ्नु पर्नेमा जोड दिए।

भूकम्पपीडित आनीहरुको दुखेसो

दैनिकी चलाउनै समस्या

दिनेश थापा/राजधानी
सिन्धुपाल्चोक, २८ पुस

सेताम्य हिउंको पहाडमुनि एउटा सुन्दर र शान्त बस्ती। बस्तीका सबै घर एउटै र उस्तै रंग। त्यो बस्तीमा बस्ने सबै व्यक्ति एउटै उद्देश्य र लक्ष्य बोकेका। बस्तीमा सबै महिलाको मात्रै अनि सबैको टाउको खौरिएको। टाढावाट हेर्दै आकर्षक र मनमोहक यो ठाउंमा पुग्दा सायद कसको मन नरमाउला र?

पहाडको टुप्पो मुनी एकै शैलीका ५ सय जति घरहरूको झुप्पक्क बस्ती। प्रत्येक घरमा एक जना आनी। आनीहरूको दैनिकी ध्यान, पूजापाठ, खानपान अनि मनोरञ्जन। टाउको मुड्लो अनि सबैले उच्चारण गर्ने एउटै शब्द 'ऊ माने पद्मे हुँ।' तर यी सुन्दर घरहरूमा गत १२ वैशाखको बिनाशकारी भूकम्पले सबै ध्वस्त बनाइदियो। ती घरमा बस्ने महिलाको पनि भूकम्पले बिचल्ली बनाइदियो।

यो दृश्य हो सिन्धुपाल्चोकको विकट लिस्ती गाविसको। छ्गामस्थित गुम्बामा रहेका करिव २ सय आनी भिक्षुहरूलाई भूकम्पले समस्यामा पारिदिएको छ।

बुद्धत्व प्राप्त गर्ने, सांसारिक बन्धन, लोभमोहलाई त्यागेर यहाँ बस्दै आएका आनीहरू यतिबेला समस्यामा छन्। ५० नेपाली र अरू अन्य देशका गरी ३ सय बढी आनी यो गुम्बामा बस्दै आएका थिए। १५ देखि २० वर्षीया उमेर समूहका यो आनी बस्तीमा अहिलेसम्म न कुनै संघ संस्थाले केही सहयोग गरेको छ न त सरकारी निकायले नै।

आनीहरू बस्दै आएको त्यो सुन्दर बस्ती यतिबेला भग्नावशेषमा परिणत भएको छ। पूजापाठ गर्ने स्थानसमेत अभाव रहेको आनी गुम्बामा बस्दै आएकी साडडोल्मा शेर्पाले बताइन्। बाहिरबाट हेर्दा यो बस्ती अझै पनि सुन्दर देखिए पनि भित्र पुरेर हेर्दा यहाँ बस्न सक्ने अवस्था छैन।

भूकम्पले आनीहरूको घर भत्काएपछि अहिले उनीहरू पनि जस्तावो टहरोमा बस्दै आएका छन्। दैनिक स्नानपछि पूजाआजा गर्नुपर्ने यहांका आनीहरूलाई अहिले समस्या भएको शेर्पाले बताइन्। भूकम्पपछि यहां बस्न नसकेर करिव १ सय आनी काठमाडौंको विभिन्न स्थानमा सरिसकेका छन्।

'यहाँ बस्न निकै समस्या भयो, त्यसैले केही समयका लागि हामीले काठमाडौंमा राखेका छौं,' गुम्वाकी अगुवासमेत रहेकी कान्छीमाया शेर्पाले भनिन्। भूकम्पपछि अरू ठाउंमा धेरै सहयोग आए पनि आफूहरूको यो गुम्बासम्म कोही पनि नआएको उनले दुःखेसो गरिन्। 'वै हामी त नेपाली नै हैन जस्तो भयो,' कान्छीमायाले भनिन्, 'हामीसंग पनि नेपाली नागरिकता त छ नि।'

भूकम्पले उजाड बनेको आनीहरूको यो बस्तीको भग्नावशेष अहिलेसम्म पन्छाउन सकिएको छैन। बस्ती नजिकै आनीहरूलाई गाउंकै स्थानीयको सहयोगपछि केही जस्तावो टहरो बनाइदिएपछि यहि बस्ने गरेको आनीहरूले बताए। पूजापाठ गर्नै ठाउंको अभाव भएपछि स्थानीकै सहयोगमा पाल राखेर एउटा छाप्रो बनाइएको छ। नेपाल र अन्य विभिन्न देशमा रहेका गुम्बाहरूबाट यहांका आनीहरूलाई खाद्यान्नलगायत अन्य सहयोग आउने गरेको भए पनि भूकम्पपछि भने यो आनी बस्तीमा कोही नआएको आनीहरूको गुनासो छ। 'न पैसा नै छ न त बस्ने ठाउं नै। बुद्धत्व प्राप्त गर्न आएका हामीलाई यतिबेला कहां बस्ने र के खाने भन्ने नै चिन्ता छ,' आनी पासाड डोल्मा लामाले बताइन्।

आनी बस्तीमा शौचालय खानेपानीलगायतको पनि समस्या रहेको छ। यो गुम्बासम्म पुरो मोटरवाटो बनेको भएपनि भूकम्पले वाटो विग्रिएपछि अहिलेसम्म सफा हुन सकेको छैन। सहयोगीहरूको भरमा बस्दै आएका आनीहरूलाई अहिले कसैले वास्ता नगरेको लिस्ती गाविसका निवर्तमान अध्यक्ष साङ्बु शेर्पाले बताए।

आनी गाउंका भिक्षुहरू फेरी यो बस्ती पहिलेकै जस्तो होस् र त्यसै गरी बस्न पाए हुन्थ्यो भन्ने चाहान रहे पनि त्यो सहजै पूरा हुनेमा आनीहरूले आशंका गरेका छन्।

एकै दिन राउटेलाई ६१ हजार सहयोग

जिल्ला प्रशासन बाजुराको प्रांगणमा सरकारी कर्मचारीसंग राउटे भद्रबहादुर शाहीसहितको टोली।

राजधानी संवाददात
बाजुरा, २८ पुस

जंगलमा बस्ने घुमन्ते राउटेहरू पछिल्लो समय मागेर आफ्नो दैनिकी चलाउँदै आएका छन्। अछामबाट माघे संक्रान्ति मनाउनका लागि मादै आएका राउटेले मंगलवार सरकारी कार्यालय चाहारेर ६१ हजार रुपैयां जम्मा गरेका छन्।

राउटेका मुखिया भद्रबहादुर शाहीको नेतृत्वमा रहेको टोलीले मंगलवार विहान जिल्ला प्रशासन कार्यालय बाजुराका प्रमुख जिल्ला अधिकारीलाई भेटेर माघे संक्रान्ति मानाउनका लागि सामान किन्नका लागि आर्थिक संकलन गर्दै आएको बताए। जिल्लाका सरकारी कार्यालयका कर्मचारीले गच्छेअनुसार उठाएको एकमुष्ट रकम प्रमुख जिल्ला अधिकारीसँग उनीहरूले बुझेका थिए। रकम बुझ्दै राउटे मुखिया भद्रबहादुर शाहीले भने, 'अब माघी मनाउन केही सजिलो भयो। सीडीओ राम्रा रहेछन्।'

काठका सामान बेचेर दैनिकी चलाउने उनीहरूलाई अहिले खर्च धान्न गाहो भएको बताएको छन्। सोही टोलीमा रहेका चकबहादुर शाहीले भने, 'चिसोका कारण बालवालिका विरामी छन्। बालवालिकामा ज्वरो, रुघाखोकी र निमोनियाको समस्या देखिएको छ।'

उनले बाजुराबाट उठाएको रकमले साँफे बगरको हाट बजारमा गएर लुगा कपडा र खाद्यान्न किनेर माघी मनाउने बताए। 'चाडवाड सबैको हो। सबै खुसी रहुन् भन्ने उद्देश्यले सहयोग गरेका हौं,' प्रमुख जिल्ला अधिकारी धनप्रसाद शर्मा पैडेलले भने।

नेपाल सरकार
भौतिक पूर्वाधार तथा यातायात मन्त्रालय
सडक विभाग
मध्यमाञ्चल क्षेत्रीय सडक निर्देशनालय
डिभिजन सडक कार्यालय ललितपुर

बोलपत्र स्वीकृत गर्ने आशयको सूचना।

यस डिभिजन सडक कार्यालयको राजधानी राष्ट्रिय दैनिकमा प्रकाशित सूचना नं. २/०७२/७३ मिति २०७२/०७/१४ अनुसार मिति २०७२/९/२८ गते निर्णय भए बमोजिम पेश हुन आएका बोलपत्रहरु मध्ये तपसिलमा उल्लेखित बोलपत्रदाताहरुको प्रस्ताव छनौट भएकोले सार्वजनिक खरिद ऐन २०६३ को दफा २७ को उपदफा २ को प्रयोजनको लागी यो सूचना प्रकासित गरिएको छ।

सि. नं.	ठेक्का नं.	छनोट भएको बोलपत्रदाताको नाम ठेगाना	कबोल अंक (मू.अ.कर सहित)
१	DROLTP/3071084/072/73-006	कबिर-शुभकामना जे.भि., काठमाण्डौ	रु २,८०,४६,००६.००
२	DROLTP/3371653/072/73-007	एम.के. निर्माण सेवा प्रा.लि., काठमाण्डौ	रु २,०२,२१,१८२.७६
३	DROLTP/3371653/072/73-008	एम.के. निर्माण सेवा प्रा.लि., काठमाण्डौ	रु ८०,९८,३४५.७४
४	DROLTP/3371653/072/73-009	सुनकोशी-शुभकामना जे.भि., ललितपुर	रु ८४,३६,७६१.३०
५	DROLTP/3371653/072/73-010	कबिर-रुपा,शुभकामना जे.भि., काठमाण्डौ	रु ४२,८९,३६०.८९
६	DROLTP/3071084/072/73-011	रुपा निर्माण सेवा, काठमाण्डौ	रु १३,९६,३४१.००

सम्पादकीय

सवारी करमा पदीय दुरुपयोग

सर्वसाधारणलाई कर तिर्न उत्प्रेरित गर्ने, दबाब दिने र त्यसो गर्दा पनि नभए जरिवाना गराउने सामर्थ्य राख्ने सरकारी निकायका उपल्लो तहकै व्यक्तिले कर नतिरेको सवारी साधन प्रयोग गरेको देखिएपछि सर्वसाधारणले सरकारी अधिकारीलाई प्रश्न गर्ने बेला भएको छ । 'सरकार सुशासन कसरी कायम हुन्छ ?' सरकारी उपल्ला तहका व्यक्ति एवं उच्च पदस्थ सरकारी अधिकारीलाई ट्राफिक नियम पालना गर्नुपर्ने, सवारी कर समयमा तिर्नुपर्नेजस्ता सामान्य कुरा सिकाइरहनुपर्ने होइन। तर, मुलुकमा अहिलेका चार उपप्रधानसहित एक दर्जन मन्त्रीले कर नतिरेको गाडी चढिरहेका छन् ।

जब कुनै उपप्रधान एवं मन्त्रीले चढेको गाडीकै समयमा कर तिर्दैनन् भने सर्वसाधारण जनतालाई आफ्नो गाडीको कर तिर भनेर कसरी भन्ने ? सरकारी उच्च पदस्थ व्यक्तिहरूले सोच्नुपर्ने हो । किनकि, मन्त्री, प्रधानमन्त्री वा उपप्रधानमन्त्रीलाई कस्ता सवारी साधन प्रयोग गर्न दिने भन्ने कुरा कर्मचारीतन्त्रले निर्धारण गर्ने हो। राज्यले प्रयोग गर्ने सवारी साधन, बिजुली बत्ती, टेलिफोनको बिल समयमै तिर्नु प्रशासनको सामान्य दायित्व हो । यस्ता कामका लागि मन्त्री एवं प्रधानमन्त्रीले नै दबाब दिन जरुरी छैन । चार महिनादेखिको नाकाबन्दीसँगै ग्यॉस, पेट्रोलमा देखिएको असहज स्थिति र खाद्यान्नमा भएको मूल्यवृद्धिले सर्वसाधारण नागरिकमा नैराश्य छाएको छ। यो अवस्थामा दलका नेता एवं मन्त्रीहरूले गरेका सामान्य बदमासी पनि जनताका दृष्टिमा ठुला हुन सक्छन् । दलका नेता एवं मन्त्रीहरूको छवि उँचो र होचो बनाउनमा केही हदसम्म उनीहरूकै व्यवहारले पनि प्रभाव पार्ला। तर, मन्त्रीलाई बदनाम बनाउन कर्मचारीतन्त्रको कति ठुलो भूमिका हुन्छ भन्न कर नतिरेको सवारी साधन आफैंमा एउटा उदाहरण हो । किनकि, कुनै पनि व्यक्तिले मन्त्री भइसकेपछि आफूले चढ्ने गाडीले सवारी कर तिरेको छ कि छैन भनेर सोध्न जरुरी हुँदैन । त्यो काम कर्मचारीको सामान्य दायित्व हो ।

प्रशासनले सरकारलाई असहयोग गरेका उदहारण धेरै छन्। कर नतिरेको गाडीमा उपप्रधान एवं मन्त्रीहरूलाई हुइँक्याउनमा पनि कर्मचारी प्रशासनले नै सहयोग गरेको स्पष्ट देखिन्छ । त्यस्तो नहुँदो हो त सर्वसाधारणले 'कर नतिरेको गाडीमा मन्त्री हुईंकिए' भनेर पढिरहनुपर्ने स्थिति आउने थिएन । कुन मन्त्रालयको कुन विभागको हेलचेक्र्याइँले यो स्थिति आयो, तत्काल अनुसन्धान हुन जरुरी छ । र, यसरी हेलचेक्र्याइँ गर्ने कर्मचारीलाई तत्कालै कारबाही गर्ने तदारुकता सरकारले देखाउनुपर्छ। हाम्रो मुलुकमा ठुलै गल्ती गर्दासमेत भनसुनकै भरमा उन्मुक्ति दिने पुरानो चलन छ । त्यसकारण पनि यस्ता गल्ती पटकपटक दोहोरिने गरेका छन् । आशा गरौं, आगामी दिनमा हाम्रा कर्मचारी सचेत हुनेछन्, मन्त्री एवं उपप्रधानमन्त्रीलाई अनावश्यक विवादमा आउनबाट जोगाउनेछन् ।

पीडामाथि ठट्टा भइरहेको त छैन ?

■ रत्न प्रजापति

सरकारले पुनर्निर्माण प्राधिकरणलाई मखौरै पूर्णता दियो । विपत्तिबाट सिर्जित परिस्थितिमा मानवीय जीवनको रक्षा गर्दै परिस्थितिलाई सामान्य बनाउन र जनजीविकालाई सहज बनाउन विभिन्न कार्य गर्ने उद्देश्यले गठन गरिने यस्तो प्राधिकरणको आफ्नै विशिष्ट महत्त्व हुन्छ । तर, महत्त्व दर्साउने मौका नै नपाई प्राधिकरण निष्क्रिय हुनु र यसको उपादेयतामाथि प्रश्नचिह्न लाग्नु ठुलो विडम्बना हो । यही विडम्बना नेपालका भूकम्पपीडितले भोग्नुपऱ्यो । कछुवा गतिमा गठित प्राधिकरणमा पदाधिकारी नियुक्तिमा देखिएको राजनीतिक स्वार्थप्रेरित चिचाचातीले थप दुनियाँ हँसाउने काम गऱ्यो । दुःखको वेला दुःखमा परेकाहरूलाई सहयोग गर्न गठित प्राधिकरणमा पनि आफ्ने मान्छे पठाएर आफ्नो स्वार्थअनुकूल काम गर्न र गराउन खोज्ने राजनीतिक दलहरूको स्वार्थी प्रवृत्तिले जनताका नाउंमा जनताकै निम्ति राजनीति गर्छौं भन्ने राजनीतिक दलहरूको असल अनुहार पनि यही वेलामा चिन्ने अवसर पीडितले मात्रै हाइन सबै जनताले पाए ।

बिनाशकारी भूकम्पको झन्डै नौ महिनापछि वल्ल पुनर्निर्माण प्राधिकरणले पूर्णता पायो । विपद्वाट समस्यामा परेकाहरूलाई तत्काल सहयोग गर्न र उनीहरूको पुनःस्थापना, पुनर्वास अथवा उनीहरूका भत्किएका घर संरचनाहरूको पुनर्निर्माण, जेका लागि भनिए तापनि प्राधिकरण गठन हुनुमै समय लाग्नु र अझ त्यसले पूर्णता पाउनै नौ महिनाभन्दा बढी समय लाग्नु कलिको ठिक हो अथवा होइन भन्ने विषय थप वहसकै विषय बन्न सक्छ । तर, हरेक कुरामा एउटा न एउटा वहाना बनाएर ढिलासुस्ती गर्ने बानी परेको नेपालको प्रशासनतन्त्र र त्यसलाई गति दिन महत्त्वपूर्ण भूमिका निर्वाह गर्ने राजनीतिक दलहरूको हरेक कुरामा विवाद बढाउने र टाड अड्काउने प्रवृत्ति नै प्राधिकरण गठनदेखि यसले पूर्णता पाउनमा यति धेरै समय लाग्नुको प्रमुख कारण हो भन्न सकिन्छ ।

'रात रहे अगाख पलाउंछ' भन्छन् । भूकम्पपीडितहरूको सवालमा पनि यस्तै भएको छ । तत्काल दिनुपर्ने राहतसमेत नपाएका पीडितहरूको दैनिकीमा धेरै दुःखपूर्ण उतारचढाव आइसके, गइसके । थोरै राहतका लागि पनि धेरै आस गरेर सरकारको वाटो हेरेका पीडितहरूले आजित भएर राहतको आशा पनि मारिसकेको अवस्था छ । विपत्पछि तुरुन्तै सुरु हुनुपर्ने राहत, पुनःस्थापना र पुनर्निर्माणका कार्य नौ महिनासम्म पनि हुन नसक्नु र नौ महिनाको समयविना कुनै ठोस कार्य त्यसै विलु भनेको पीडितहरूलाई वेवास्ता गर्नु मात्रै होइन, त्यो महत्त्वपूर्ण नौ महिनाको समय त्यत्तिकै खेर जानु पनि हो । नौ महिनाभित्र धेरै महत्त्वपूर्ण कार्य गर्न सकिन्छ र पीडितहरूको जीवनमा धेरै सकारात्मक परिवर्तनहरू ल्याउन सकिन्छ । पीडितको जीवनमा सकारात्मक परिवर्तन ल्याउन सके उनीहरूले पीडालाई छिट्टै विर्सन सक्छन् र विगतमा झैं रचनात्मक र उत्पादनमूलक कार्यमा फर्कन सक्छन् । तर, विडम्बना नै भन्नुपर्छ, भूकम्पपीडितहरू अझै पनि यस्तो रचनात्मक र उत्पादनमूलक कार्यमा लाग्नको सट्टा दैनन्दिनका समस्या कसरी टार्ने भन्ने चिन्ताले नै ग्रस्त छन् । यस्तो चिन्ताले मानसिक र शारीरिक रूपमा समेत कमजोर भइसकेका भूकम्पपीडितहरू विगतमा झैं रचनात्मक र उत्पादनमूलक कार्यमा सहभागी हुन अब धेरै समय लाग्ने देखिएको छ । यसले गर्दा मुलुकको अर्थ सामाजिक प्रणालीले विगतकै लय र गति समात्न अझै धेरै समय लाग्नेछ । त्यतिन्जेलसम्ममा मुलुकले धेरै ठुलो आर्थिक तथा सामाजिक नोक्सानी वेहोर्नुपर्नेछ । अनि यसको पुरताल हुन पनि फेरि अर्को धेरै समय लाग्नेछ । यसले गर्दा मुलुक विकासका दृष्टिकोणले धेरै पछि पर्ने निश्चित भएको छ ।

कार्यटोली बलियो भए काम पनि छिटोछरितो र प्रभावकारी हुन्छ भन्ने विश्वव्यापी मान्यता नै हो। तर जति धेरै मान्छे, उति धेरै विचार र जति धेरै विचार, उति धेरै विवाद हुने संस्कृतिको विकास भएको हाम्रो जस्तो मुलुकमा यति धेरै विशिष्ट व्यक्तित्वका बिच कसरी तालमेल हुने र कसरी काममा समन्वय हुने हो भन्ने प्रश्न छ ।

राजनीतिक दलहरूको गैरजिम्मेवारी, पीडितको पीडालाई भन्दा सत्तास्वार्थलाई प्राथमिकता दिने राजनीतिक प्रवृत्ति, सरकारको संवेदनाहीनता र अकर्मण्यता आदि कारणले गर्दा भूकम्पपीडितहरूले कुनै अनुभूति गर्न लायकको राहत र अनुदान पाउन सकेका छैनन् । वरु, दाताले दिएको राहतमै पनि भ्रष्टाचार भएको, नक्कली पीडित खडा गरी राहत कुम्म्याएको, दाताको सहयोगलाई पारदर्शी र समान रूपमा वितरण नगरिएका जस्ता खबर सुनेर पीडितहरूमा असन्तुष्टि र आक्रोश पैदा भएको छ । राज्यको तर्फवाट राहत र अनुदानको नाउंमा अहिलेसम्म केही नपाएर धेरैजसो भूकम्पपीडितले खुला आकाशमुनि चिसो भुइंमा शीतले रुम्दै रात वितानुपरेको छ । यस्तो पीडादायी परिस्थितिमा मुलुकका तत्कालीन अर्थमन्त्री भूकम्पपीडितका लागि अन्तर्राष्ट्रिय सहयोग जुटाउन महत्त्वपूर्ण कार्य गरेको भन्दै विश्वकै उत्कृष्ट अर्थमन्त्रीका रूपमा सम्मानित हुनु मुलुककै लागि एउटा कठोर व्यंग्य भएको छ । मुलुकको आर्थिक उत्पादनमा उच्च वृद्धि गर्ने आर्थिक समृद्धि हासिल गर्न योगदान गरेको भनी यसरी सम्मानित गरेको भए सारा नेपालीले पनि गौरव गर्न र अवसर पाउंथे । तर, अहिलेको सम्मानले यो अवसर भने दिएको छैन ।

भूकम्पपछिको पुनर्निर्माणका लागि एउटा व्यवस्थापन र भत्किएका संरचनाहरूको पुनर्निर्माणमा तदारुकता नदेखाउंदा भूकम्पमा परी बांचेकाहरूले चिसोका कारण मर्नुपर्ने स्थिति उत्पन्न भयो ।

संसारमा धेरै मुलुकले प्राकृतिक विपत्ति वेहोर्दै आएका छन् । तर, त्यहांका सरकारले समयमै गम्भीरतापूर्वक आफ्ना नागरिकको सुरक्षा र व्यवस्थापनको कार्य गर्दै आएका हुंदा पीडितहरूले धेरै कष्ट र पीडा सहनुनपरेका उदाहरणहरू छन् । जापानले ठुलो भूकम्प र सुनामीको असर वारम्वार भोगिरहेको छ तर त्यहां यहां जस्तो क्षति र असर लामो समय रहने गरेको छैन । तर, नेपालमा विपद् व्यवस्थापन, उद्धार, राहत र पुनःस्थापना अथवा पुनर्निर्माणमा राज्यले गम्भीरतापूर्वक आफ्ना संयन्त्रहरूको परिचालन गर्न नसक्दा पीडितहरूले वढी पीडा भोग्नुपर्ने र विपत्तिको असर लामो समयसम्म रहने अवस्था दोहोरिँदै आएको छ । वर्दियाका वाढीपीडित र सिन्धुपाल्चोकका पहिरो पीडितहरूले अझैसम्म पुनःस्थापन हुन र उचित राहत पाउन नसक्नुलाई यसको उदाहरणका रूपमा लिन सकिन्छ ।

विपत्पछिको नौ महिनाको समय धेरै लामो समय हो । जुनसुकै वहानामा यति लामो समय राहत, पुनःस्थापना अथवा पुनर्निर्माणका कुनै ठोस कार्य नगरी व्यतीत हुनु भनेको थप अर्को क्षति हो । यो क्षतिको मूल्यांकन हुनु जरुरी छ र यो क्षतिका लागि राज्यका जिम्मेवार निकायले जिम्मेवारी लिनु जरुरी छ । संसारका अरू मुलुककै विकासशील राष्ट्रमा स्तरोन्नति हुने आकांक्षा लिएको मुलुकले आर्थिक उत्पादन, विकास र निर्माणको कार्यमा हीमिनुपर्ने समयमा एउटा विपत्तिले दिएको घाउलाई पुर्न पनि पर्याप्त पहल हुन नसक्नु निकै ठुलो विडम्बना हो । विपत्को घडीमा पनि राजनीतिलाई प्राथमिकतामा राख्ने प्रवृत्तिले राहत, पुनःस्थापना र पुनर्निर्माणको कार्य ओझेलमा परेकै हो अनि पुनर्निर्माणका लागि आवश्यक ठानिएको प्राधिकरण गठन र यसलाई पूर्णता दिने कार्यमा पनि राजनीति भएकै हो । परिणामलाई भन्दा प्रक्रियालाई बढी महत्त्व दिने नेपालको प्रशासनतन्त्र र त्यही प्रशासनतन्त्रलाई आफ्नो स्वार्थअनुकूल प्रयोग गर्न खोज्ने राजनीतिक दलको चिचाचातीले गर्दा प्राधिकरण गठनपश्चात् यसलाई पूर्णता दिन करिव नौ महिनाको समय लाग्यो ।

प्राधिकरणले पूर्णता पाइसक्दा पनि अब यसले कसरी कार्य गर्छ भन्ने अर्को आशंका उत्पन्न भएको छ । प्राधिकरणका विभिन्न परिषद् र समितिहरूमा मुलुकका पूर्व विशिष्टदेखि विभिन्न क्षेत्रका विज्ञ र अनुभवी व्यक्तित्वहरू चुनिएका छन् । कार्यटोली बलियो भए काम पनि छिटोछरितो र प्रभावकारी हुन्छ भन्ने विश्वव्यापी मान्यता नै हो । तर, जति धेरै मान्छे, उति धेरै विचार र जति धेरै विचार, उति धेरै विवाद हुने संस्कृतिको विकास भएको हाम्रो जस्तो मुलुकमा यति धेरै विशिष्ट व्यक्तित्वका विच कसरी तालमेल हुने र कसरी काममा समन्वय हुने हो भन्ने प्रश्न छ । अर्कोतिर, व्यक्तित्व र हैसियतको टकराव हुने सम्भावना पनि उत्तिकै छ, अनि व्यक्तिपिच्छेका स्वार्थले पार्ने प्रभाव त छंदै छ । यस्तो अवस्थामा भूकम्पको नौ महिनापछि वल्ल पूर्णता पाएको पुनर्निर्माण प्राधिकरणले अव कसरी काम अघि बढाउला भन्ने प्रश्न उब्जिनु पनि स्वाभाविकै हो । पुनर्निर्माणमा एक पाइला अवश्य अघि वढेको छ । ऐनमा भएको व्यवस्थाअनुसार अहिले पुनर्निर्माणको वाटो खुलेको छ । अव यो वाटोलाई आधार मानेर सवैको समन्वय र सहयोगमा पुनर्निर्माणको कार्यलाई तीव्रता दिने हो भने वल्ल भूकम्पपीडितहरूले सरकारले केही गर्दै छ भन्ने अनुभूति गर्न पाउनेछन् ।

सरकारले सुरक्षित स्थानमा अस्थायी वसोवासको व्यवस्था गर्न नसक्दा धेरैजसो भूकम्पपीडितले भीरपहाराम टहरा बनाएर वसे । धन्न वर्षाको वेलामा पहिरोमा परी ठी पीडितले ज्यान गुमाउनुपरेन । तर भूकम्पछि जसोतसो वर्षा झेलेका पीडितहरू हिउंद लागेसंगै चिसोवाट वच्न भने निकै संघर्ष गरिरहेका छन् । फासफुस भएर जाने पुस त जसोतसो विल्दै छ । अब वाघजस्तै भएर माघ आउँदै छ । यथार्थ, पुसमै पनि चिसोका कारण दर्जनौं भूकम्पपीडितले ज्यान गुमाइसकेका छन् । अझै पनि विशेषगरी शिशु, वालवालिका र वृद्धवृद्धारूले चिसोका कारण निकै कष्टपूर्ण दिन विताउँदै छन् । दुध चुस्दाचुस्दै आमाको काखमै कति शिशुले चिसोकै कारण मृत्युवरण गरेका छन् । यस्तो वेला ती आमाको हालत कस्तो भयो होला ? सरकारले यस्तो दर्दनाक स्थितिको कल्पनासम्म गरेको छैन र त्यस्तो पीडाको अनुभूति पनि गरेको छैन । अहिले पनि चिसोसंग लड्दै गरेका भूकम्पपीडितहरू 'राज्यभन्दा काल पहिले नआओस्' भन्दै छन् । सरकारले दूत गतिमा काम गरी पीडितलाई पुनःस्थापना गर्ने कार्य समयमै गरेको भए भूकम्पपीडितले यस्तो दुखद् घटना वेहोनुपर्ने थिएन ।

सामाजिक न्यायका लागि सामाजिक सुरक्षा

■ पूर्णबहादुर थापा

नेपालको संविधान जारी भएसंगै विकास र परिवर्तनप्रतिको जनआकांक्षा चुलिँदै गएको छ । यो वर्ष धेरै हिसावले अवसरका रूपमा अगाडि आएको छ । नेपालको नयाँ संविधान र दिगो विकासको लक्ष्य २०३० एउटै वर्षमा पाएका छौं । नयाँ संविधानले सामाजिक सुरक्षाको हक र स्वास्थ्यसम्बन्धी हकलाई मौलिक हकको रूपमा प्रत्याभूत गरेको छ भने संयुक्त राष्ट्र संघको ७०औं महासभाले सामाजिक सुरक्षा र सवैको स्वास्थ्य सेवामा पँहुचको रणनीतिलाई दिगो विकासको, गरिवी निवारण तथा असमानतालाई अन्त्य गर्ने लक्ष्यअन्तर्गत अवलम्बन गरेको छ ।

के हो सामाजिक सुरक्षा ?

हामीकहाँ राजनीतिक वहसले विकासको एजेन्डालाई छायामा पारेको छ । यसका कारण विकासको अवधारणामा सामान्य बुझाइ र कार्यान्वयनमा असपष्टता छ । सामान्यतया: सामाजिक सुरक्षा भन्नेवित्तिकै ज्येष्ठ नागरिक भत्तालाई मात्र बुझ्नु यसको एक ज्वलन्त उदाहरण हो । दोस्रो विश्वयुद्धपछि लोककल्याणकारी राज्यको एक अर्ड उदाहरणका रूपमा राज्यले सामाजिक सुरक्षालाई अगाडि सारेको पाइन्छ । अन्तर्राष्ट्रिय श्रम संगठनले यसलाई आमनागरिकको मानव अधिकार तथा सामाजिक र आर्थिक आवश्यकताका रूपमा जोड दिएको छ भने आइसीडी २००९ ले गरिव तथा विपत्न वर्गलाई विभिन्न खाले जोखिमवाट संरक्षण प्रदान गर्दै जोखिम न्यूनीकरणको अवधारणका रूपमा परिभाषित गरेको छ । विश्वमा सामाजिक सुरक्षाको विभिन्न अवधारणा र प्रकारहरू छन्, जसमध्ये सामाजिक विमा, सामाजिक सहयोग, आय र उपभोग्य वस्तुको हस्तान्तरण मुख्य हुन् । यद्यपि, भरखरै प्रकाशित एक प्रतिवेदनका अनुसार हाल विश्वमा २७ प्रतिशत जनसंख्याको मात्र वृहत् सामाजिक सुरक्षा कार्यक्रममा पहुँच छ ।

नेपालमा सामाजिक सुरक्षा

२०६२/६३ को आन्दोलनपछि सामाजिक सुरक्षाका कार्यक्रमले नेपालमा विशेष स्थान ओगटेको पाइन्छ । विशेषगरी विपन्न, अशक्त र लोपोन्मुख नागरिकहरूलाई विभिन्न खाले जोखिम, सामाजिक र आर्थिक आकस्मिक क्षोभ, सामाजिक वहिष्करण र अन्ततोगत्वा गरिवी न्यूनीकरण गर्ने ध्येय रहेको पाइन्छ । ज्येष्ठ नागरिक भत्तासँगै सुरु भएको नेपालमा सामाजिक सुरक्षाको यात्रा अशक्त र एकल महिला भत्ता, अपांगता भएकाहरूलाई भत्ता, कर्णालीका बालवालिकालाई स्कूल खाजा, ज्येष्ठ नागरिकलाई औषधि उपचार खर्चवापत रकम, निःशुल्क आधारभूत स्वास्थ्य सेवाहरूसम्म आइपुगेको छ । खासगरी यी आयको हस्तान्तरणको प्रकार हुन् । सामाजिक सुरक्षा मुख्यतया: योगदानमा आधारित र स्वतः प्राप्त गरी दुई प्रकारका व्यवस्था प्रचलनमा छन् । गरिवी निवारण र उत्पादनशील मानव विकासको लागि योगदानमा आधारित सामाजिक विमा आजको आवश्यकता हो । नेपालमा अहिले १३ वटा मन्त्रालयले विभिन्न १७ ओटा टुक्रे सामाजिक सुरक्षाअन्तर्गतका कार्यक्रमहरू सञ्चालन गर्दै आएको छ । प्रायजसो यी कार्यक्रमको स्वरूप आय हस्तान्तरण गर्नेछ, जुन स्वतः प्राप्त हुन्छन् । आज एकातिर ज्येष्ठ नागरिकहरू राज्यले प्रदान गर्दै आएको भत्ता अपुग भयो भन्दै आन्दोलना गर्दै छन् भने अर्कोतिर राज्यको ढुकुटीको अधिकांश भाग खर्चिने सम्भावना पनि छैन ।

के त्यसो भए वृहत् सामाजिक सुरक्षाको सम्भावना छैन त ? नेपाल सरकारका टुक्रे रूपमा सञ्चालित कार्यक्रमहरूलाई एकीकृत रूपमा सञ्चालन गर्न सके कार्यक्रमको प्याकेज वृहत् बनाउन सकिन्छ । सामाजिक सुरक्षाको प्रभावकारी कार्यान्वयनद्वारा नै गरिवी निवारण र सामाजिक, आर्थिक विकास सम्भव छ । आज पूर्वी एसियका धेरैजसो देशले सामाजिक सुरक्षाको माध्यमवाट मानव विकासमा ठुलो फड्को मारेको हामी सामु उदाहरण छ । आजको आमनागरिकको चिन्ता र चासो भनेको शिक्षा र स्वास्थ्य नै हो । कडा रोगले परिवारमा कोही थला परिहाले भने के गर्ने भन्ने पिरलोले अधिकांश नागरिकलाई पिरोलिरहेको हुन्छ, जसका कारण पैसा कमाउन मान्छे जे पनि गर्न तयार भएर भ्रष्टाचार मौलाउँदै गएको छ । आज राज्यले शिक्षा र स्वास्थ्यमा पुग्दो मात्रामा संरक्षण प्रदान गर्न सके भने पारिवारिक अंशको कुरो अनि अकूत सम्पत्ति कमाउने लालसा पनि सायद हटेर जान्छ । त्यसैले, यसलाई सामाजिक न्यायको सिद्धान्तमा विकासको प्रतिफल वांड्ने एक उत्तम अवधारणाको रूपमा अंगीकार गरी चाँडो भन्दा चाँडो यसलाई एउटै कानुनद्वारा आत्मसात गर्न आवश्यक छ । हामीले गरिवीको वहुआयामिक रूपलाई केलाउन आवश्यक छ । हामीकहाँ जुन धनी र गरिवविचको खाडल तीव्र रूपमा वृद्धि भइरहेको छ, यसलाई रोक्न पनि सामाजिक सुरक्षासम्बन्धी कार्यक्रमको पहिचान र कार्यान्वयन आवश्यक छ । साथै, हामीले के पनि वुझ्न आवश्यक छ भने यो राज्यले कसैलाई दयाले दिने सेवा नभई नागरिकको मौलिक अधिकार हो, जसलाई अन्तर्राष्ट्रिय कानुन र अधिकारसम्बन्धी कानुनले पनि मान्यता दिएको छ ।

क्षमता अभिवृद्धि र नयाँ कार्यक्रमको भ्रमणको नाममा कर्मचारीहरूको विदेश भ्रमण हुन्छ, अनि फर्किदासम्म कसैको सरुवा भएको हुन्छ त कसैको अभिरुचि हराइसकेको हुन्छ। यसले गर्दा नीति तयार हुन आशा गरेभन्दा बढी समय लाग्ने र बने पनि कार्यान्वयनको चरणमा आवश्यक समन्वयको अभाव र टुक्रे कानुनले गर्दा कार्यान्वयनमा जटिलता उत्पन्न हुने गर्छ ।

हामीले विसर्न नहुने अर्को कुरा के पनि छ भने सामाजिक सुरक्षा यसको व्यवस्थापनमा र राज्यको ढुकुटीमा निर्भर हुन्छ । तर, दुःखद पक्ष के छ भने एकखाले संस्कृतिको रूपमा नै नीति तथा कानुन तर्जुमा गर्दा दाताको रकममा महँगो होटलमा, गोरो र टाई-सुट लगाएको परामर्शदातावाट मस्यौदा तयार गरिन्छ अनि मन्त्रीलाई, 'लौ मन्त्रीज्यू, तपाईको कार्यकालमा केही नयाँ गर्नुपऱ्यो' भनी आसेपासेवाट फाइल वढाई घोषणा गरिन्छ । यस्तो प्रवृत्तिको अन्त्य हुनु अनिवार्य छ । त्यसैगरी, क्षमता अभिवृद्धि र नयाँ कार्यक्रमको भ्रमणका नामसा कर्मचारीहरूको विदेश भ्रमण हुन्छ, अनि फर्किदासम्म कसैको सरुवा भएको हुन्छ त कसैको अभिरुचि हराइसकेको हुन्छ । यसले गर्दा नीति तयार हुन आशा गरेभन्दा समय लाग्ने र बने पनि कार्यान्वयनको चरणमा आवश्यक समन्वयको अभाव र टुक्रे कानुनले गर्दा कार्यान्वयनमा जटिलता उत्पन्न हुने गर्छ । के अप्राधिविक निकायले प्राविधिक कामहरू गर्दा प्रभावकारी र न्यायोचित होला ? हैन भने, स्वास्थ्यसम्बन्धी कार्यक्रम गर्न स्वास्थ्य मन्त्रालय, शिक्षासम्बन्धी शिक्षा मन्त्रालय नभई सामाजिक सुरक्षा हेर्ने छुट्टै निकाय वा मन्त्रालय नै चाहिन्छ । आजभोलि नौलो रोगका रूपमा सार्वजनिक पदमा वस्नेहरूमा पद हड़प्ने तर काम नगर्ने प्रवृत्ति मौलाएको छ । यसको ज्वलन्त उदाहरणका रूपमा सामाजिक सुरक्षा ऐनलाई लिन सकिन्छ । राज्यले २०६२/६३ देखि औपचारिक क्षेत्रवाट तलवको १ प्रतिशत सामाजिक सुरक्षा करको नाममा संकलन गर्दै आइरहेको छ । हाल आ.व. २०७२ असार मसान्तसम्म सामाजिक सुरक्षा करवापत संकलन भएको रकम ८ अर्व ८ करोड संकलन भइसकेको छ । उक्त कर उठाएवापत न त कर तिर्नेले के पाउने भन्ने थाहा छ न राज्यले सो रकम उठाएवापत करदातालाई के दिने भन्ने छ । सामाजिक सुरक्षा कोषको सचिवालयले विगत पाँच वर्षदेखि सामाजिक सुरक्षा कोषका योजनाहरू ल्याउने तयारी गरिरहेको छ, जसअन्तर्गत मातृत्व संरक्षण, वेरोजगारी सुरक्षा योजना, औषधि उपचार तथा स्वास्थ्य सुविधा योजना, दुर्घटना सुरक्षा योजना, वृद्धा अवस्थामा आश्रित परिवार सुविधा योजना, अशक्त सुरक्षा योजना पर्छन् । सो विधेयक पढ्दा, ट्रेड युनियनहरूका वोलवाला लाग्छ । यस्तो अवस्थामा झन्डै ८० प्रतिशत अनौपचारिक क्षेत्र अर्थात् किसान तथा स्वरोजगारहरूको अधिकार कसले संरक्षण गर्ने भन्ने प्रश्न आउंछ ? के राज्य वोलवालाहरूको मात्र हो ? कस्तो दुर्भाग्य भने भूकम्पले घरवारविहीन हुनुपर्ने, कोही भोकभोकै मर्नुपर्ने, सामान्य रोगको पनि उपचार गर्न नसकी रोग पालेर तड्पीतड्पी मर्नुपर्ने अवस्था छ भने अर्कोतिर राज्यको कोषमा रकम संकलन भइरहेको छ । त्यसैले, अब वन्ने संघ र प्रदेश यथाशीघ्र सामाजिक विमा कार्यान्वयनतर्फ ध्यान दिनु आवश्यक छ ।

विभिन्न रोग र प्रकोपले मानव सवैभन्दा जोखिम अवस्थामा छ, विशेषगरी गरिव र निम्न आय भएका त्यसमा पनि सामाजिक सुरक्षाको कुनै पनि कार्यक्रम नपाएका नागरिकहरूको आय वढी जोखिममा छन् । अतः सो सुरक्षा प्रदान गर्न राज्यले स्वास्थ्य विमा प्रदान गर्न अत्यावश्यक छ । नेपालको संविधानले प्रत्येक नागरिकको स्वास्थ्य विमा सुनिश्चित गर्दै स्वास्थ्य सेवामा पहुँचको अभिवृद्धि गर्न परिकल्पना गरेछ । स्वास्थ्य विमा संसारमा सफल सामाजिक सुरक्षाको एक मुख्य अंश हो । नेपालमा स्वास्थ्य विमासम्बन्धी ज्ञान, चेतना र व्यवहारको अभावमा विमा भन्नेवित्तिकै निश्चित समयपछि त्यसको प्रतिफलसहित नाफा उन्मुख विमा कम्पनीहरूलाई मात्र वुझिन्छ । वुझ्नुपर्ने कुरा के छ भने स्वास्थ्य विमा कार्यक्रममा आवद्ध हुंदा तिर्नुपर्ने प्रिमियम वा योगदान रकम वचत होइन, जोखिम व्यवस्थापनका लागि गरिने पूर्वभुक्तानी हो । आफ्नु र आफ्नो परिवार विरामी भएनन् भने अरूले पाउँछन्, यही हो, मानव सहयोग र धर्म । स्वस्थ समाज निर्माणमा हामी प्रत्येकको दायित्व छ, जुन कुरो सामाजिक सुरक्षामा अनिवार्य रूपमा सहभागी भई सामाजिक ऐक्यवद्धता प्रकट गर्न आवश्यक छ । यसको मर्मलाई राम्ररी वुझ्ने हो भने अधिकांश स्वास्थ्यसम्बन्धी समस्याको समाधान गर्न सकिन्छ । विश्वले यसलाई मानव विकासलाई टेवा पुऱ्याउने महत्त्वपूर्ण कार्यक्रमका रूपमा लिइएको छ । स्वास्थ्य विमाको इतिहास पल्टाएर हेर्ने हो भने सन् १८८९ मा जर्मनीले कम्पनीमा काम गर्ने कामदारहरूलाई स्वास्थ्य सेवा निःशुल्क दिने उद्देश्यले ल्याएको थियो । अहिले आएर रोजगारदाता र कर्मचारीहरूवाट तलवको केही निश्चित रकम संकलन गरी सदस्यलाई आवश्यक स्वास्थ्य सेवा प्रदान गर्दै आएको छ । यसैगरी, थाइल्यान्डले आमनागरिकलाई स्वास्थ्य सेवाको दायरामा ल्याउन, राज्य करद्वारा राष्ट्रिय स्वास्थ्य विमा कार्यक्रम कार्यान्वयन गरिरहेको छ ।

अवसर र चुनौती

नेपालमा पौराणिक कालदेखि नै जोखिम व्यवस्थापन र सामाजिक संरक्षणसम्बन्धी विभिन्न खाले कार्यक्रम तथा विधिहरू अपनाएको पाइन्छ । राजनीतिक र सामाजिक परिवर्तनसंगै यसको विकास पनि भएको छ तर नीति, नियम तर्जुमामा 'टेक्नोक्र्याट'हरूको वर्चस्व, अदूरदर्शी नीति, कार्यान्वयन क्षमताको अभाव, पर्याप्त तथ्यांकको अभाव र राजनीतिक अस्थिरता आदिले गर्दा आशातीत सफलता प्राप्त गर्न सकेको छैन । त्यसैले संघीय राज्यसँगै विकासप्रतिको आमनागरिकको चाहना पूरा गर्न तथ्यसिद्ध कार्यक्रमहरू आवश्यक पर्दछन् । स्वास्थ्य र शिक्षा संघ र प्रदेशअन्तर्गत पर्ने भएकाले विज्ञको राय सल्लाहअनुसार यसको डिजाइन र कार्यान्वयन गर्नु अत्यावश्यक छ । विपन्न र असहायलाई राज्यद्वारा प्रदत्त हुने गरिव परिचय पत्रका आधारमा सामाजिक सुरक्षाका कार्यक्रमहरू च्यानलिङ गर्नुपर्छ । सवै सेवा एउटै छातामा पाइने अर्थात् 'वान स्टप सप'को अवधारणामा संघीय राज्यसँगै नीति निर्माण गर्नु आवश्यक छ । नयाँ संविधानले प्रत्यापूत गरेको हक, अन्तर्राष्ट्रिय कानुन र विकासको लक्ष्य, नेपालका योजनावद्ध विकासको योजना र प्रमुख राजनीतिक दलहरूको घोषणा पत्रमा पनि उल्लेख भइसकेको अवस्थामा यसलाई प्राथमिकताका साथ कार्यान्वयन गर्न आवश्यक छ अनि मात्र समुन्नत र नयाँ नेपालमा देखिने परिवर्तनको महसुस गर्न सक्छौं ।

दक्षिण एसिया

हरियाणा चुनावको सन्देश

हरियाणामा पञ्चायत चुनावको पहिलो चरणमा भएको भारी मतदानले बताउंछ कि हाम्रो यहाँ लोकतन्त्रको जरो कति गहिरो छ । यद्यपि, राज्यमा लोक सभा तथा विधान सभा चुनावमा पनि मतदानको प्रतिशत सन्तोषजनक नै हुनेछ तर पञ्चायत चुनावमा यो ९१ प्रतिशतभन्दा पनि वढी निस्कनु यस कुराको पनि संकेत हो कि जनता स्थानीय स्तरमा सुशासनप्रति धेरै जागरुक छन् । पिन्जौर खण्डको गिरडा पञ्चायतमा वुथ नं. ३२ मा शतप्रतिशत मतदान भनै आश्चर्यजनक लाग्ला तर पञ्चकुलामा पनि मतदानको प्रतिशत ९० भन्दा माथि हुनुले यही संकेत दिन्छ कि शैक्षणिक योग्यतासमेत निर्धारित केही मापदण्डमा भएका विलम्बमै भइरहेको चुनावमा जनता गहिरो रुचि लिइरहेका छन् । ध्यान रहोस् कि हरियाणामा पहिलो पटक पञ्चायत चुनावमा विभिन्न वर्गका प्रत्यासीका लागि शैक्षणिक योग्यतासमेत केही सर्त लगाइएको छ ।

यस्तोमा स्थानीय सत्ता तथा राजनीतिक प्रभाव परिवारमा नै राख्न आफन्तमा विवाह वा देखी विवाह गर्ने चलन विचित्र रूपले सामुन्ने आएको छ तर केही क्षेत्रमा जनताले जुन तवरले जाति वर्गभन्दा माथि उठेर सहमतिवाटै पञ्च, उपपञ्च चुनेका छन्, यसले स्थानीय राजनीतिवा

म्यानमारमा शान्ति सम्मेलन सुरु

एजेन्सी
वर्मा, २८ पुस

म्यानमारमा सरकार र द्वन्द्वरत विभिन्न समूहबिच शान्ति सम्मेलन सुरु भएको समाचार छ । म्यानमारमा विगत लामो समयदेखि जारी रहेको द्वन्द्व समाधानका लागि सरकार र संघर्षरत समूहबिच शान्ति वार्ता सुरु भएको छ ।

सरकारले त्यहाँ द्वन्द्व जारी राखेका विभिन्न आठओटा सशस्त्र विद्रोहीसँग केही महिना अघिदेखि वार्ता धालेको हो । मंगलवार म्यानमारको राजधानी नाइपित्वमा विद्रोही समूह र सरकारका प्रतिनिधिबिच शान्ति सम्मेलन सुरु भएको हो । आगामी शनिवारसम्म सञ्चालन हुने पाँच दिने सम्मेलनको उद्घाटन म्यानमारका राष्ट्रपति उ थाँ सेनले गरे ।

सो अवसरमा बोन्दै राष्ट्रपति सेनले म्यानमारमा गएको करिब ६ दशकपछि भएको पहिलो सबैभन्दा ठुलो राजनीतिक सम्मेलन भएको बताए । उनले आफू म्यानमारको राष्ट्रपति भएदेखि नै ती सशस्त्र विद्रोहीलाई शान्ति प्रक्रियामा ल्याउने कैयौं प्रयास गरेको दावी गरे । सेनले म्यानमारमा शान्ति स्थापनाको भरपर्दो स्थिति आएको भन्दै यो अवसर अब चुकाउन नहुने धारणा पनि व्यक्त गरे । उनले शान्ति प्रक्रिया भनेको आगामी नोभेम्बरमा गर्न लागिएको वर्तमान सरकारको शक्ति हस्तान्तरण पनि एक भएको बताए ।

अधिकारका लागि भन्दै म्यानमारका अल्पसंख्यक नागरिकले विभिन्न समूह बनाएर सशस्त्र विद्रोह चलाएका छन् । उनीहरूले जारी राखेको हिंसामा परी हजारौं नागरिकको ज्यान गएको छ भने दसौं हजार विस्थापित भएका छन् ।

शान्ति प्रक्रियाको नेतृत्व सुकील गर्ने

म्यानमारकी प्रजातन्त्रवादी नेतृ आङ सान सुकीले म्यानमारको शान्ति प्रक्रियाको नेतृत्व गर्ने प्रतिबद्धता व्यक्त गरेकी छन् । उनले म्यानमारको वर्तमान सरकारले अघि बढाएको शान्ति प्रक्रियाको आफूले नेतृत्व गर्ने र त्यसलाई तार्किक निष्कर्षमा पुऱ्याउने पनि बताएकी छन् ।

नेतृ सुकीले हालैका दिनमा सो वार्ताले सकारात्मक गति लिएको भन्दै यसलाई आगामी सरकारले पनि आवश्यक मात्रामा गति दिने बताइन् । मंगलवार सुरु भएको शान्ति सम्मेलनलाई सम्बोधन गर्दै नेतृ सुकीले अब छिट्टै देशका नागरिकबिच भएको लडाई अन्य भई देश छिट्टै नै शान्तिमा परिणत हुने पनि दावी गरिन् । सो कार्यका लागि सबै प्रजातान्त्रिक शक्तिबिच एकताको आवश्यकतामा पनि जोड दिइन् । हाल उनी म्यानमारको संसद्मा विपक्षी दलको भूमिकामा रहेकी छन् । उनको राजनीतिक दल नेसनल लिग फर डेमोक्रासीले गएको नोभेम्बरमा सम्पन्न आमनिर्वाचनमा अत्यधिक बहुमत ल्याएको थियो भने उनको दलले आगामी महिना सरकारको नेतृत्व गर्ने बताइएको छ ।

स्तानबुल आत्मघाती हमलामा १० को मृत्यु

एजेन्सी
इस्तानबुल, २८ पुस

टर्कीको स्तानबुलमा भएको एक विशाल विस्फोटमा परी विदेशी पर्यटकहरूसहित १० जनाको मृत्यु भएको छ । पर्यटकहरूको भिड लाग्ने क्षेत्रमा सो विस्फोट भएको हो । सिरियाली आतंककारीसँग आबद्ध एक आत्मघाती विस्फोटकले सुल्तानाहमेत जिल्लामा विस्फोट गराएको राष्ट्रपति रिसिप ताययिप इरडोगानले बताए ।

सहरको चर्चित निल मस्जिद नजिकै सो विस्फोट भएको हो । विस्फोटमा १५ मानिस घाइते भएको इस्तानबुलको गभर्नरको कार्यालयले आफ्नो वेबसाइटमा जनाएको छ । 'टर्की आतंककारी समूहरूको उच्च निसानामा रहेको थियो,' आक्रमणको निन्दा गर्दै राष्ट्रपति इरडोगानले भने, 'सरकार सबै प्रकारका अतिवादविरुद्ध डटेर लडिरहेको छ ।

विस्फोटका साक्षी मुरात मनाजले बीबीसीसँग भने, 'यो आत्मघाती विस्फोट हो । म आक्रमण स्थलको निरीक्षण गरी होटलमा फर्किएको छु । घटनास्थलमा कोलाहल र आकोश छ । सबैजना आआफ्ना बाटोतर्फ दौडिरहेका छन्,' उनले थपे, 'ज आएको प्ररीले देखेनन् । प्ररीले घटनास्थललाई खाली गरेको छ ।' सो क्षेत्रमा अर्को सम्भाव्य विस्फोटको खतरा भएको प्राप्त समाचारमा जनाइएको छ । विस्फोटमा प्रयोग गरिएका सामग्रीबारे अध्ययन भइरहेको गभर्नरको कार्यालयले जनाएको छ ।

नर्वेका एक पर्यटक अस्पतालमा उपचार गरिरहेको नर्वेको विदेश मन्त्रालयले जनाएको छ भने जर्मनीको विदेश मन्त्रालयले आफ्ना नागरिक सो विस्फोटमा मारिएको बताएको छ । सम्भावित अन्य विस्फोट हुनसक्ने भन्दै मन्त्रालयले आफ्नो वेबसाइटमा जर्मनका पर्यटकलाई टर्कीका सहर र पर्यटकीय स्थलमा नजान आग्रह गरेको छ । बीबीसीका अनुसार पछिल्ला महिनामा इस्तानबुलमा बारम्बार आतंकारी हमला हुने गरेको र टर्कीको फौज र पीकेके कुर्दिस लडाकुहरूबिच तनाव बढेको बताएका छन् ।

टर्की मुस्लिम अतिवादी समूह स्लामिक स्टेट (आईएस) को चपेटामा परेको छ । अक्टोबरमा राजधानी अंकारामा भएका दुई ओटा बेग्लाबेग्लै आत्मघाती हमलामा सयभन्दा बढीको मृत्यु भएको छ । त्यस्तै, सिरियाली सीमामा जुलाईमा भएको अर्को अतिवादी आक्रमणमा ३० भन्दा बढीको मृत्यु भएको थियो ।

जर्मनीमा भएको दंगामा सयौं पक्राउ

एजेन्सी
लेइपजिग, २८ पुस

जर्मनीको लेइपजिग सहरमा इस्लामीकरणको विरोधमा दक्षिणपन्थीहरूद्वारा आयोजित विरोध ऱ्यालीमा सहभागीले भवनहरूमा तोडफोड गर्नुका साथै सवारी साधनमा आगजनी गरेपछि प्ररीले २ सय बढीलाई पक्राउ गरेको बताइएको छ ।

सयौं को सहभागितामा आयोजित शान्तिपूर्ण ऱ्यालीमा अचानक असहज अवस्था सिर्जना भएको थियो । सहभागीले नयां वर्षको पूर्वसन्ध्यामा ठुलो संख्यामा महिलाहरूमाथि यौन हिंसा भएपछि जर्मनीको प्रतिष्ठा गुमेको आरोप पनि लगाएका छन् ।

जर्मन अधिकारीले भने यौनहिंसामा संलग्न सबैजसो आपवासी पृष्ठभूमिको भएको सार्वजनिक गरेपछि आपवासी विरोधी भावना बढ्नुका साथै जर्मनका सहरमा विरोधका कार्यक्रम आयोजना हुन थालेका छन् । इस्लामविरोधी युरोपियन आन्दोलन पेगिडाका करिब २ हजार समर्थकले लेइपजिगका विभिन्न भागमा मार्च गरेका थिए । सो अवसरमा उनीहरूले आपवासीलाई ढोका खुला गर्ने चान्सलर एंगेला मर्केलको नीतिको पनि कडा रूपमा विरोध गरेका थिए ।

दक्षिणपन्थी अतिवादी र फुटबलका हुल्लजहरूको समूहबिच वामपन्थीहरूको बाहुल्य कोनेबिट्जको जिल्लामा भएको झडपपछि सो ऱ्यालीआयोजना भएको प्ररीले जनाएको छ । प्ररीका अनुसार करिब २ सय ५० दंगाकारीले झ्याल तोडफोड, कार तथा फोहोर संकलन गर्ने भाँडाहरूमा र घरका भुईंमा आगजनी गरेका थिए ।

नयां वर्षको पूर्वसन्ध्यामा आयोजित विभिन्न महोत्सवका क्रममा जर्मनीको कोलोनलगायत सहरहरूमा महिलामाथि भएका यौनहिंसाका घटनाले जर्मनीलाई नै स्तब्ध बनाएको थियो ।

भूकम्पको ६ वर्षमा पनि हाइटीमा त्रास हटेन

एजेन्सी
पोर्ट ओ प्रिन्स (हाइटी), २८ पुस

हाइटीमा गएको ७.० रेक्टर स्केलको शक्तिशाली भूकम्पपछिको ६ वर्षमा पनि जोखिम उच्च नै रहेको भूगर्भविदले बताएका छन् ।

हाइटी भूकम्पीय हिसाबले जोखिममा रहेको र सो प्रकोप पुनः दोहोरिन सक्ने भनाइ उनीहरूको छ । हाइटी भूगर्भ अध्ययन संस्थानका प्रमुख क्लाउडे प्रिपेटिटले हाइटीमा अहिले पनि सन् २०१० को जत्तिकै भूकम्पको जोखिम रहेको छ तर पनि विगतको भूकम्पपछि पनि सरकारले दरिलो संरचना निर्माण नगरेको बताए ।

उनले हाइटीमा भूकम्प दोहोरिने जोखिम त्यत्तिकै रहेको तर पनि सरकारले विगतको क्षतिबाट पाठ सिकेर संरचना निर्माणमा ध्यान नदिएको दावी गरे । सन् २०१० को जनवरी १२ मा गएको भूकम्पमा परी २ लाख बढी व्यक्तिको मृत्यु भएको थियो । सन् २०१० मा गएको भूकम्पमा कमजोर संरचनाको कारण धेरैले ज्यान गुमाएका पनि उनले बताए ।

भूकम्पको हरेक पक्षलाई अध्ययन गरी संरचना निर्माण गरिने हो भने आगामी भूकम्पको प्रकोपबाट कम्तीमा पनि ३ लाख व्यक्तिलाई बचाउन सकिने उनको दावी रहेको छ ।

गरिबी, अन्याय, अत्याचार, भ्रष्टाचार, अशिक्षा, जातीय भेदभाव हाम्रा शत्रु हुन। यसका विरुद्ध सबै सचेत, सजग र क्रियाशील रहनु पर्दछ ।

नेपाल सरकार
सूचना तथा सञ्चार मन्त्रालय
सूचना विभाग

कतारमा रोजगार

१. कम्पनी : GOLDEN PEARAL TRADING & CONTRACTING W.L.L शहर : Qatar
पूर्व स्वीकृति मिति : २०७२/९/२८ चलानी नं. : ७६७ LT. No. 150130

क्र. सं.	कामदारको पद	ब्याच संख्या पुरुष	ब्याच संख्या महिला	मासिक तलब नगद	मासिक तलब सेवा सुविधा	जम्मा	ओभर टाइम प्रतिदिन काम गरेको घण्टा	हप्ताका काम गरेको दिन	मासिक भुक्तानी	खाने बापत भुक्तानी	बस्ने बापत भुक्तानी	जम्मा अवधि
1	Labourer	50	0	900	26,424		८ घण्टा	६ दिन	छ	छ	२ वर्ष

भरतीका लागि दै बोईकाम बुझ बमोजिम र क्षति लाग्ने	तोकिएका लागि दिया बुझ बमोजिम र क्षति लाग्ने	भरतीका लागि दिया बुझ बमोजिम र क्षति लाग्ने	तोकिएका दिन भुक्तानी	हवाई टिकट कम्पनी दिने र क्षति लाग्ने	भिसा शुल्क कम्पनी दिने र क्षति लाग्ने	भेसा शुल्क	श्रम लगान
कामदार आफै	दिने	कामदार आफै	हुने तोकिएर छाता कम्पनीले	निःशुल्क	निःशुल्क	निःशुल्क	५००००/-

- छनौट भई भिषा प्राप्त भै सकेको व्यक्तिहरु रोजगारमा जान नभाडेमा भीषा बापतको शुल्क क्षतिपूर्ति दिनुपर्नेछ ।

नेपालमा रोजगार विभागबाट मान्यताप्राप्त कम्पनी

निलकमल हयुमन रिसोर्स प्रा.लि.
सिनामङ्गल-९, एयरपोर्ट (सुनसरी विमान पक्षाडी, काठमाडौं, नेपाल, फोन : ०४-४१५२४१३
४१५२४१४, बर्दाघाट ०४८४१५०३९, ९८५७०८०३९५ (नमरराज) ९८४५३६८२७ (सिरा).
Email : info@neelkamalnepal.com,Web : www.neelkamalnepal.com

साउदी अरेबीयामा रोजगार

१ कम्पनी : DAR AL-TAWHID LAUNDRY
पूर्व स्वीकृत मिति : २०७२/९/२७ चलानी नं. : ७१९ LT. No. 147136

क्र. सं.	कामदारको पद	ब्याच संख्या पुरुष	ब्याच संख्या महिला	मासिक तलब नगद	मासिक तलब सेवा सुविधा	जम्मा	ओभर टाइम प्रतिदिन काम गरेको घण्टा	हप्ताका काम गरेको दिन	मासिक भुक्तानी	खाने बापत भुक्तानी	बस्ने बापत भुक्तानी	जम्मा अवधि
1	CLOTHS STEAM PRESSING	01	1000	28,460			८ घण्टा	६ दिन	छ			
2	CLOTHS PRESSING AND WASHING	01	1000	28,460								

२ कम्पनी : POULTRY HOUSE HASSAN HAMAD AL ABBASI AL SAQUR
पूर्व स्वीकृत मिति : २०७२/९/२८ चलानी नं. : ७१९ LT. No. 148498

क्र. सं.	कामदारको पद	ब्याच संख्या पुरुष	ब्याच संख्या महिला	मासिक तलब नगद	मासिक तलब सेवा सुविधा	जम्मा	ओभर टाइम प्रतिदिन काम गरेको घण्टा	हप्ताका काम गरेको दिन	मासिक भुक्तानी	खाने बापत भुक्तानी	बस्ने बापत भुक्तानी	जम्मा अवधि
1	Labour	04	800	22,768			८ घण्टा	६ दिन	छ			

भरतीका लागि दै बोईकाम बुझ बमोजिम र क्षति लाग्ने	तोकिएका लागि दिया बुझ बमोजिम र क्षति लाग्ने	भरतीका लागि दिया बुझ बमोजिम र क्षति लाग्ने	तोकिएका दिन भुक्तानी	हवाई टिकट कम्पनी दिने र क्षति लाग्ने	भिसा शुल्क कम्पनी दिने र क्षति लाग्ने	भेसा शुल्क	श्रम लगान
कामदार आफै	दिने	कामदार आफै	हुने तोकिएर छाता कम्पनीले	निःशुल्क	निःशुल्क	निःशुल्क	

- छनौट भई भीषा प्राप्त भैसकेका व्यक्तिहरु रोजगारमा जान नभाडेमा भीषापातको शुल्क क्षतिपूर्ति दिनुपर्नेछ ।

नेपालमा रोजगार विभागबाट मान्यताप्राप्त कम्पनी

Pratigya Management Services Pvt. Ltd.
G.P.O. Box : 4686, Word No. 9, Gaushala, Battisputali, Kathmandu, Nepal, Tel: 977-1-4499293, 0088-01824351477(Dhaka)
Fax: +977-1-4492964, Email: pratigyams067@yahoo.com
pratigyams@gmail.com Web: www.pratigyams.com

QATAR मा रोजगार

1 Company ANEL MEP MAINTENANCE AND OPERATIONS LIC Qatar
पूर्व स्वीकृती मिति : २०७२/९/२३ चलानी नं. : ६८१९ LT. No.: 149430

क्र. सं.	कामदारको पद	ब्याच संख्या पुरुष	ब्याच संख्या महिला	मासिक तलब नगद	मासिक तलब सेवा सुविधा	जम्मा	ओभर टाइम प्रतिदिन काम गरेको घण्टा	हप्ताका काम गरेको दिन	मासिक भुक्तानी	खाने बापत भुक्तानी	बस्ने बापत भुक्तानी	जम्मा अवधि
1	Plumber	20	1300	38,168			८ घण्टा	६ दिन	छ	छ	छ	
2	Pipe Fitter	20	1300	38,168								
3	Electrician	40	1300	38,168								
4	Electrical Foreman	04	2500	73,400								
5	Plumbing Foreman	02	2500	73,400								
6	Duct Filter	20	1300	38,168								
7	DUCT FITTING FOREMAN	02	2500	73,400								
8	PIPE FITTING FOREMAN	02	2500	73,400								

2 Company PRIME CONTRACTING AND TRADING S.P.C Qatar
पूर्व स्वीकृती मिति : २०७२/९/२३ चलानी नं. : ६८१६ LT. No.: 149439

क्र. सं.	कामदारको पद	ब्याच संख्या पुरुष	ब्याच संख्या महिला	मासिक तलब नगद	मासिक तलब सेवा सुविधा	जम्मा	ओभर टाइम प्रतिदिन काम गरेको घण्टा	हप्ताका काम गरेको दिन	मासिक भुक्तानी	खाने बापत भुक्तानी	बस्ने बापत भुक्तानी	जम्मा अवधि
1	Painter	20	1500	44,040			८ घण्टा	६ दिन	छ	छ	छ	
2	Welder	08	1500	44,040								
3	Shuttering Carpenter	25	1200	35,232								
4	Steel Fixer	25	1200	35,232								
5	Mason	20	1500	44,040								
6	Forman	15	2500	73,400								
7	Labor	64	900	26,424								
8	Gypsum Worker	10	1500	44,040								
9	HEAVY DUTY DRIVER	05	2500	73,400								

भरतीका लागि दै बोईकाम बुझ बमोजिम र क्षति लाग्ने	तोकिएका लागि दिया बुझ बमोजिम र क्षति लाग्ने	भरतीका लागि दिया बुझ बमोजिम र क्षति लाग्ने	तोकिएका दिन भुक्तानी	हवाई टिकट कम्पनी दिने र क्षति लाग्ने	भिसा शुल्क कम्पनी दिने र क्षति लाग्ने	भेसा शुल्क
कामदार आफै	दिने	कामदार आफै	हुने तोकिएर छाता कम्पनीले	निःशुल्क	निःशुल्क	निःशुल्क

New Pathibhara Placement Services (P.) Ltd.
G.P.O. Box : 25025, Dhapasi, Kathmandu, Nepal, Ph: 977-1-4387390/ 4387391, Fax 977-1-4388064, Email : info@npps.com.np

वर्गीकृत डिस्प्ले

सिधा सम्पर्क : ५५४६३००, ५५४१०३०/४० Ext : १०२
E-mail : rajdhanimarketing76@gmail.com / rajdhani_marketing@yahoo.com

राहदानी हरायो
मिति २०७२/६/२१ गते चारटोबोटदेखि पुलबजारसम्म जांदा मेरो निम्न व्यहोरा भएको राहदानी हराएको हुंदा पाउनुहुने महानुभावले नजिकैको प्ररी कार्यालय वा निम्न ठेगानामा सम्पर्क गरिदिनुहन अनुरोध गर्दछु ।
नाम : रोसन तिमिल्सिना
राहदानी नं.: ०६१४९१८८
ठेगाना: पातलेखेत-३,काभ्रेलान्चोक
सम्पर्क : ९८४९९२८१२५

CUG Company को लागी
महिला/पुरुष तुः आवश्यकता
योग्यता: Test, Slc,Or Above
तलब: 11,200/-
सुविधा: कम्पनीको नियमअनुसार
ठ्वाकों, ललितपुर
9851147203
9808857315
नोट: ठ्वाकें भोको छुट्टा कार्यालय समयमा सम्पर्क संहोरा अनिवार्य पनि अफिस सुरुमा रहने छ ।

राहदानी हरायो
मिति २०७२/५/११ गते धुलिखेल सेमपार्क देखि मालपोत कार्यालयसम्म जांदा मेरो निम्न व्यहोरा भएको राहदानी हराएको हुंदा पाउनुहुने महानुभावले नजिकैको प्ररी कार्यालय वा निम्न ठेगानामा सम्पर्क गरिदिनुहन अनुरोध गर्दछु ।
नाम : उर्मिला थोकर
राहदानी नं.: ०६६०१६९८
ठेगाना: बनबुचौर-७,काभ्रेलान्चोक
सम्पर्क : ९८१३६२३४५९

राहदानी हरायो
मिति २०७२/६/१४ गते बांकेको हिरमिनियादेखि नेपालगन्जसम्म जांदा मेरो निम्न व्यहोरा भएको राहदानी हराएको हुंदा पाउनुहुने महानुभावले नजिकैको प्ररी कार्यालय वा निम्न ठेगानामा सम्पर्क गरिदिनुहन अनुरोध गर्दछु ।
नाम : शिव प्रसाद कोरी
राहदानी नं.: ०८०५४४६४
ठेगाना : हिरमिनिया-९, बांके
सम्पर्क : ९८१२५४८८७५

राहदानी हरायो
मिति २०७२/६/१४ गते बांकेको हिरमिनियादेखि नेपालगन्जसम्म जांदा मेरो निम्न व्यहोरा भएको राहदानी हराएको हुंदा पाउनुहुने महानुभावले नजिकैको प्ररी कार्यालय वा निम्न ठेगानामा सम्पर्क गरिदिनुहन अनुरोध गर्दछु ।
नाम : इन्द्रजीत गोढीया
राहदानी नं.: ०५९२८०१५
ठेगाना : हिरमिनिया-९, बांके
सम्पर्क : ९८१२५४८८७५

राहदानी हरायो
मिति २०७२/६/१४ गते बनकटवादेखि नेपालगन्जसम्म जांदा मेरो निम्न व्यहोरा भएको राहदानी हराएको हुंदा पाउनुहुने महानुभावले नजिकैको प्ररी कार्यालय वा निम्न ठेगानामा सम्पर्क गरिदिनुहन अनुरोध गर्दछु ।
नाम : पदम बहादुर पुन
राहदानी नं.: ३४४१००७८
ठेगाना : बनकटवा-९, बांके
सम्पर्क : ९८१४५१३४१२

राहदानी हरायो
मिति २०७२/६/१४ गते कोहलपुरदेखि नेपालगन्जसम्म जांदा मेरो निम्न व्यहोरा भएको राहदानी हराएको हुंदा पाउनुहुने महानुभावले नजिकैको प्ररी कार्यालय वा निम्न ठेगानामा सम्पर्क गरिदिनुहन अनुरोध गर्दछु ।
नाम : जन्नु राम थारु
राहदानी नं.: ०६६५०६६३
ठेगाना : कोहलपुर-४, बांके
सम्पर्क : ९८१५५६७०४४

राहदानी हरायो
मिति २०७२/४/२ गते चौबिसकोटीदेखि मालपोतसम्म जांदा मेरो निम्न व्यहोरा भएको राहदानी हराएको हुंदा पाउनुहुने महानुभावले नजिकैको प्ररी कार्यालय वा निम्न ठेगानामा सम्पर्क गरिदिनुहन अनुरोध गर्दछु ।
नाम : थावुराम प्रजा
राहदानी नं.: ०६३७६७३
ठेगाना : लोधर-४, चितवन

वर्गीकृत डिस्प्ले
२५०
वर्गीकृत विज्ञापन
प्रति शब्द
रु ५/-

राहदानी हरायो
मिति २०७२/६/२ गते भेडावारी देखि गैडाकोटसम्म जांदा मेरो निम्न व्यहोरा भएको राहदानी हराएको हुंदा पाउनुहुने महानुभावले नजिकैको प्ररी कार्यालय वा निम्न ठेगानामा सम्पर्क गरिदिनुहन अनुरोध गर्दछु ।
नाम : टेक बहादुर आले मगर
राहदानी नं.: ०७६१३९८३
ठेगाना : केरवानी-४, रुपन्देही

राहदानी हरायो
मिति २०७२/७/२ गते भरतपुरदेखि नारायणघाटसम्म जांदा मेरो निम्न व्यहोरा भएको राहदानी हराएको हुंदा पाउनुहुने महानुभावले नजिकैको प्ररी कार्यालय वा निम्न ठेगानामा सम्पर्क गरिदिनुहन अनुरोध गर्दछु ।
नाम : शिलु लामा
राहदानी नं.: ०७४९६२४४
ठेगाना : सिद्धार्थनगर-१, रुपन्देही

राहदानी हरायो
मिति २०७२/४/३ गते मालपोतदेखि चौबिसकोटीसम्म जांदा मेरो निम्न व्यहोरा भएको राहदानी हराएको हुंदा पाउनुहुने महानुभावले नजिकैको प्ररी कार्यालय वा निम्न ठेगानामा सम्पर्क गरिदिनुहन अनुरोध गर्दछु ।
नाम : अजुन पाण्डे
राहदानी नं.: ०५४५२३१६
ठेगाना : भरतपुर-१२, चितवन

राहदानी हरायो
मिति २०७२/८/२० गते हलेसीदेखि दिक्तेलसम्म जांदा मेरो निम्न व्यहोरा भएको राहदानी हराएको हुंदा पाउनुहुने महानुभावले नजिकैको प्ररी कार्यालय वा निम्न ठेगानामा सम्पर्क गरिदिनुहन अनुरोध गर्दछु ।
नाम : चन्द्र विश्वकर्मा
राहदानी नं.: ४४९३९८२
ठेगाना : महादेवस्थान-७, खोटाङ
सम्पर्क : ९८१७७२६९९१

राहदानी हरायो
मिति २०७२/८/५ गते कमलपोखरीदेखि गौशालासम्मजांदा मेरो निम्न व्यहोरा भएको राहदानी हराएको हुंदा पाउनुहुने महानुभावले नजिकैको प्ररी कार्यालय वा निम्न ठेगानामा सम्पर्क गरिदिनुहन अनुरोध गर्दछु ।
नाम : चित्रबहादुर कटुवाल
राहदानी नं.: ०६१२०७७
ठेगाना : झानेश्वर
सम्पर्क : ९८४९२१३३९६

राहदानी हरायो
मिति २०७२/०८/१५ गते बालाजु देखि एयरपोर्टसम्म जांदा मेरो निम्न व्यहोरा भएको राहदानी हराएको हुंदा पाउनुहुने महानुभावहरुले नजिकैको प्ररी चौकी वा निम्न ठेगानामा खबर गरिदिनुहन अनुरोध गर्दछु ।
नाम : शुभा मल्ल
ठेगाना : भ्याग्दी
पासपोर्ट नं.: ०१८०५४४
सम्पर्क : ९८०१०४१४२८

राजधानी न्यूज पब्लिकेशन प्रा.लि.का क्षेत्रीय तथा ब्यूरो कार्यालयहरु

नेपालगञ्ज : क्षेत्रीय कार्यालय फोन : ०८१-५२५९३४
बुटवल : क्षेत्रीय कार्यालय फोन : ०७१-४३७४५५
पोखरा : (क्षेत्रीय कार्यालय) फोन : ५८४६५६३५१३

झोलुंगे पुल अभियानमा फुलैफुलको मौसम तिमीलाई

राजधानी समाचारदाता
काठमाडौं, २८ पुस

धादिङको सलानघाटस्थित मभुवा-५ मा स्कूल नहुँदा र अध्ययनका लागि त्रिशूली तरेर पारि जान नसक्दा ८० भन्दा बढी बालबालिका शिक्षाबाट वञ्चित छन् । चलचित्र निर्माता निर्देशक दिनेश डीसीले आफ्नो २१ फागुनबाट प्रदर्शन हुने चलचित्र 'फुलैफुलको मौसम तिमीलाई'बाट सलानघाटमा झोलुंगे पुल निर्माणका लागि ७ लाख ५० हजार रुपैयां प्रदान गर्ने भएका छन् ।

तुइनमा झुन्डिएर निकै कठिनपूर्वक त्रिशूली तरेर अर्को गाउँमा पढ्न जाने गरेका मभुवा-५ का ६० भन्दा बढी बालबालिकाको कठिन यात्रालाई निर्देशक डीसीले वृत्तचित्रमार्फत मंगलवार सञ्चारकर्मीसमु प्रस्तुत गरे । सो वृत्तचित्रमा कहालीलाग्दो त्रिशूलीमाथि डोरीमा झुन्डिएर तुइन तरेका विद्यार्थीहरूको पीडा देखेर सञ्चारकर्मीको आँखा रसाएको थियो ।

कार्यक्रममा निर्देशक डीसीले भने, 'यति कठिन रूपमा अध्ययनका लागि संघर्ष गरेका यी बालबालिकाका लागि भए पनि झोलुंगे पुल निर्माणका लागि मेरो चलचित्रका तर्फबाट ७ लाख ५० हजार रुपैयां (सिड मनी) प्रदान गर्छु । सरकारसहित विभिन्न संस्थाको सहयोगबाट अर्को वर्ष यो पुल निर्माण अभियान सुरु हुने विश्वास मैले लिएको छु ।' आफ्नो चलचित्रको उद्देश्य व्यापारसँगै सामाजिक कार्य पनि भएकाले झोलुंगे पुलको अभियानमा जुटेको उनले बताए । चलचित्रले मुनाफा कमाएमा अरू रकम पनि प्रदान गर्ने डीसीले प्रतिबद्धता जनाए ।

चौधरी ग्रुपका निर्वाण चौधरीले चलचित्र 'फुलैफुलको मौसम तिमीलाई'लाई सफलताको शुभकामना दिँदै भने, 'मभुवाका साना विद्यार्थीले गाउँमै पढ्न पाऊन् भनेर चौधरी ग्रुपले त्यहाँ तत्काले प्राथमिक तहको स्कूल निर्माण गर्नेछ । यो चलचित्रबाट थालिएको झोलुंगे पुल निर्माण अभियानमा हामी पनि आर्थिक तथा विभिन्न सामग्री प्रदान गरेर सघाउनेछौं ।'

यो चलचित्रमा अभिनेता आमेश अधिकारी र अभिनेत्री निता ढुंगानाले पनि झोलुंगे पुल निर्माण अभियानमा निर्देशक डीसीलाई साथ दिनेछन् ।

सांस्कृतिक संस्थानका कलाकार सिक्किमतर्फ

काठमाडौं/रास- सांस्कृतिक संस्थानका कलाकारले भारतको सिक्किममा एक दर्जन नेपाली लोक नृत्य प्रस्तुत गर्ने भएका छन् । सो कार्यक्रमका लागि सिक्किम सांस्कृतिक मञ्चको आतिथ्यमा सांस्कृतिक संस्थानका २२ जना कलाकार मंगलवार सिक्किमतर्फ लागेका छन् ।

नेपाली कलाकारले सिक्किममा ३० पुसमा आयोजना हुने नेपाल सिक्किम सांस्कृतिक सांझमा एक दर्जन नेपाली नृत्य प्रस्तुत गर्नेछन् । उनीहरूले त्यहाँ एक दर्जन नेपाली नृत्य प्रस्तुत गर्नेछन् । आफूहरूले त्यहाँ भैरवकाली, मारुनी, टयाम्कुली, कौरा, तामाङ सेलो, साकेला, झ्यावरे, झुम्रा, हुडुकेली र मयुर नाच प्रस्तुत गर्ने संस्थानका अध्यक्ष उद्योग राईले बताए । राईकै नेतृत्वमा कलाकार सिक्किमतर्फ लागेका हुन् । सिक्किम प्रस्थानअघि मंगलवार दिउँसो जमलस्थित सांस्कृतिक संस्थानको प्रांगणमा संस्थानका महाप्रबन्धक राजेश थापाले कलाकारलाई विदाइ गरे ।

'नेपाल र सिक्किम दुबै नेपालीभाषीका साथै हाम्रा धेरै कला संस्कृति मिल्दाजुल्दा भएकाले सांस्कृतिक आदानप्रदानका लागि संस्थानका कलाकार त्यसतर्फ लागेका हुन्,' थापाले भने । सिक्किमतर्फ प्रस्थान गरेका टोलीमा कलाकार पवित्रा पंगेनी मदन थापा, सीता कार्की, रेखा कटुवाल, सबनम सिलवाल, अञ्जु आले, नबीन गुरुङ, खिम मगर, श्रीहरि फ्युंाल, माया थापा, सुशील थापा, गोरन चौधरी, छवि मगर, रेशम पुनलगायत छन् ।

वृद्धा र बालबालिकालाई आकाशको सहयोग

काठमाडौं/रास- अभिनेता तथा निर्देशक आकाश अधिकारीले दिलशोभा श्रेष्ठको रविभवनस्थित 'आमा घर'मा आश्रित ३८ जना बृद्धालाई मंगलवार कम्बल र म्याट वितरण गरेका छन् ।

वृद्धरूलाई ओढ्ने ओछ्याउने समस्या पारेका खबर आएपछि आफूले सो सामग्री वितरण गरेको उनले बताए । सोही कममा अधिकारीको टोलीले वनस्थलीस्थित एभरेस्ट बाल आश्रमका ३३ बालबालिकालाई पनि ब्ल्याँकेट तथा म्याट प्रदान गऱ्यो ।

कम्बल वितरण कार्यक्रममा उनले निर्देशन गरेको पछिल्लो फिल्म 'के म तिम्रो होइन र' का निर्माता सुरेश अधिकारी, अभिनेता आर्यन अधिकारी र अभिनेत्री मरिस्का मेरी पोखरेल पनि सहभागी थिए ।

नेपाली म्युजिक भिडियो अवार्ड घोषणा

काठमाडौं/रास- नेपाल चलचित्र प्राविधिक संघका निवर्तमान अध्यक्ष मनोज केसीले 'नेपाली म्युजिक भिडियो अवार्ड-२०१६' आयोजना गर्ने भएका छन् ।

यसअघि प्राविधिक संघमा रहेका उनले नेफ्टा फिल्म अवार्ड गर्दै आएका थिए । नेफ्टा फिल्म अवार्डको जिम्मा प्राविधिक संघका पदाधिकारीलाई दिएर आफूले नेपाली म्युजिक भिडियो अवार्ड गर्न लागेको केसीले बताए । नेपाली चलचित्रका धुपै नायकनायिका म्युजिक भिडियोबाटै आएको जानकारी गराउँदै उनले भने, 'म्युजिक भिडियोको लामो इतिहास भए पनि नेपालमा यसको छुट्टै अवार्ड हुन सकेको छैन । त्यसैले म्युजिक भिडियोको विकास र विस्तारसँगै यो क्षेत्रमा लागेकाहरूको प्रोत्साहनका लागि म्युजिक भिडियो अवार्ड गर्न लागिएको हो ।' भिडियो अवार्ड आगामी चैत अन्त्यसम्म सम्पन्न हुने उनले बताए ।

सो अवार्डका सल्लाहकार एवं सिने पत्रकार भरत शाक्यले नेपाल टेलिभिजनको स्थापनासँगै टेलिभिजनको स्टुडियोभित्रै आफ्नो गीतमा सम्बन्धित गायकगायिकालाई 'लिप सिंक' गराएर म्युजिक भिडियो निर्माण सुरु भएको बताए । म्युजिक भिडियो अहिले आधुनिक गीतमा आइसकेको उनको कथन थियो ।

नेपाल चलचित्र निर्देशक समाजका अध्यक्ष दिनेश डीसीले म्युजिक भिडियोको विकासमा यो एउटा राम्रो अभियान हुनसक्ने बताए । उनलाई व्यक्ति हेरेर भागवन्डा गर्नभन्दा गुणस्तर हेरेर अवार्ड प्रदान गर्न आयोजक पक्षलाई सुझाव दिए ।

City MAX For Booking : 01 2297957

Show Time
Wazir
8:30 AM, 3:30 PM
Bagmati
12:30, 6:30 PM

www.citymaxcinemas.com
For updated show please type 'CITYMAX' and send it to '4546' citymaxcinemas

QATAR मा रोजगार

१ कम्पनी : COROMANDEL INTERNATIONAL W.L.L
पूर्व स्वीकृत मिति : 2072/09/28 चलानी नं. : 7394 LT. No. 149941

सि. नं.	कामदारको पद		मा.म्या.	मासिक तलब		
		पुरुष	महिला	QR	मे.रु.	
1	Labour	20	0	900	26,424	

कामदार आवश्यकता दश : ८ घण्टा ६ दिन
कम्पनीको नियमानुसार
छ छ
सेवा शुल्क १००००

कामदार आवश्यकता भएमा माथि उल्लेख गरिएका कामदारको पद र संख्यामा मात्र कम्पनीको माग बमोजिम कामदार पठाउन सकिने हुँदा कामदार आवश्यक पर्ने कम्पनीले आफ्नो माग पेश गर्नु पर्नेछ । कम्पनीको माग बमोजिम कामदार पठाउन सकिने हुँदा कामदार आवश्यक पर्ने कम्पनीले आफ्नो माग पेश गर्नु पर्नेछ । कम्पनीको माग बमोजिम कामदार पठाउन सकिने हुँदा कामदार आवश्यक पर्ने कम्पनीले आफ्नो माग पेश गर्नु पर्नेछ । कम्पनीको माग बमोजिम कामदार पठाउन सकिने हुँदा कामदार आवश्यक पर्ने कम्पनीले आफ्नो माग पेश गर्नु पर्नेछ । कम्पनीको माग बमोजिम कामदार पठाउन सकिने हुँदा कामदार आवश्यक पर्ने कम्पनीले आफ्नो माग पेश गर्नु पर्नेछ । कम्पनीको माग बमोजिम कामदार पठाउन सकिने हुँदा कामदार आवश्यक पर्ने कम्पनीले आफ्नो माग पेश गर्नु पर्नेछ । कम्पनीको माग बमोजिम कामदार पठाउन सकिने हुँदा कामदार आवश्यक पर्ने कम्पनीले आफ्नो माग पेश गर्नु पर्नेछ ।

वैदेशिक रोजगार विभागबाट मान्यताप्राप्त कम्पनी : १. आफ्नो नाममा भिसा प्राप्त भइसकेर निर्देशन आएपछि माथि कम्पनीसँग राई रकम बुझाउनु होला । बुझाउनुको रसमको बीमा अनिवार्य निशुल्क । २. आफू काम गर्न जाने मुलुकका लोकी नेपाली कूटनीतिक निवेदनको मसकर्ड देखाउन र भोल नसकाएर आफ्नो राख्नुहोला । आफू कहिँदाखेरि पर्दा मसकर्ड गर्न सकिने हुन्छ । ३. यस विज्ञापन (सूचना)का उल्लेखभएको अन्य सबै रकम कम्पनीलाई भरिसकेपछि । ४. निर्देश जारु अघि अनिवार्यरूपमा यस हुनुपर्छ । यसमा नलिखित अन्य विदेशमा पठाइने सेवा, सुविधा र अन्य कार्यहरो राख्नुपर्ने पर्नेछ सम्बन्धित कम्पनीलाई । सोधी १ तक: प्रति आयुक्तले राख्नुपर्नेछ । ६. कामका निर्देश आए पेस्तनी राख्नुपर्ने पर्नेछ । कामका प्रतिनि कामकाज हुन्छ । ७. यस विज्ञापन कामकाजमा यस बेली मुलुकलाई यस नया रोजगार प्रवृद्धन विभाग, काठमाडौंका कामकाज राख्नुहोला ।

The River Overseas Pvt. Ltd.
Govt. Lic. No. 406/060/061
Battisputali, Gaushala, Kathmandu, Nepal
Tel : +977-1-4462431, 4462432, Fax : +977-1-4462430
Email : theriver@wlink.com.np, theriveroverseas@yahoo.com
Web: www.theriveroverseas.com.np

कतारमा रोजगार

१. कम्पनी: EVERGREEN EXPRESS TRAD. CONT & SERVICES WLL शहर : Doha
पुर्व स्वीकृत मिति : २०७२/९/२४ चलानी नं. : ९९३३ LT. No. 148301

सि. नं.	कामदारको पद	मा.म्या. पुरुष	मा.म्या. महिला	मासिक तलब QR	मासिक तलब मे.रु.	
1	Carpenter	10	1100	32,296		
2	Painter	15	1100	32,396		
3	Welder	15	1100	32,396		
4	Mason	10	1100	32,396		
5	Labouers	30	900	26,424		
6	Gypsum Worker	15	1100	32,396		
7	BUSINESS EXECUTIVE	03	2500	73,700		
8	REINFORCE FITTER	10	1100	32,396		
9	DRIVER LIGHT	10	1700	49,912		
10	heavy vehical driver	10	1900	55,784		

कामदार आवश्यकता दश : ८ घण्टा ६ दिन
कम्पनीको नियमानुसार
छ छ
सेवा शुल्क १००००

कामदार आवश्यकता भएमा माथि उल्लेख गरिएका कामदारको पद र संख्यामा मात्र कम्पनीको माग बमोजिम कामदार पठाउन सकिने हुँदा कामदार आवश्यक पर्ने कम्पनीले आफ्नो माग पेश गर्नु पर्नेछ । कम्पनीको माग बमोजिम कामदार पठाउन सकिने हुँदा कामदार आवश्यक पर्ने कम्पनीले आफ्नो माग पेश गर्नु पर्नेछ । कम्पनीको माग बमोजिम कामदार पठाउन सकिने हुँदा कामदार आवश्यक पर्ने कम्पनीले आफ्नो माग पेश गर्नु पर्नेछ । कम्पनीको माग बमोजिम कामदार पठाउन सकिने हुँदा कामदार आवश्यक पर्ने कम्पनीले आफ्नो माग पेश गर्नु पर्नेछ । कम्पनीको माग बमोजिम कामदार पठाउन सकिने हुँदा कामदार आवश्यक पर्ने कम्पनीले आफ्नो माग पेश गर्नु पर्नेछ ।

वैदेशिक रोजगार विभागबाट मान्यताप्राप्त कम्पनी : १. आफ्नो नाममा भिसा प्राप्त भइसकेर निर्देशन आएपछि माथि कम्पनीसँग राई रकम बुझाउनु होला । बुझाउनुको रसमको बीमा अनिवार्य निशुल्क । २. आफू काम गर्न जाने मुलुकका लोकी नेपाली कूटनीतिक निवेदनको मसकर्ड देखाउन र भोल नसकाएर आफ्नो राख्नुहोला । आफू कहिँदाखेरि पर्दा मसकर्ड गर्न सकिने हुन्छ । ३. यस विज्ञापन (सूचना)का उल्लेखभएको अन्य सबै रकम कम्पनीलाई भरिसकेपछि । ४. निर्देश जारु अघि अनिवार्यरूपमा यस हुनुपर्छ । यसमा नलिखित अन्य विदेशमा पठाइने सेवा, सुविधा र अन्य कार्यहरो राख्नुपर्ने पर्नेछ सम्बन्धित कम्पनीलाई । सोधी १ तक: प्रति आयुक्तले राख्नुपर्नेछ । ६. कामका निर्देश आए पेस्तनी राख्नुपर्ने पर्नेछ । कामका प्रतिनि कामकाज हुन्छ । ७. यस विज्ञापन कामकाजमा यस बेली मुलुकलाई यस नया रोजगार प्रवृद्धन विभाग, काठमाडौंका कामकाज राख्नुहोला ।

Ever Green Employment Pvt. Ltd.
Govt. Lic. No : 683/063/064
P.O.Box: 8973, Shankhamul marga, New Baneshwor Kathmandu Nepal, Tel. (+977) 14784353, Fax. (+977) 14782920, 9851096337,9801067776, 9802057775,9806213003 Skype. evergreen11,
Email: evergreenemp@gmail.com, info@evergreenemployment.com.np,
Web: www.evergreenemp.com

SAUDI ARABIA मा रोजगार

१ कम्पनी : ALQUDS RESTAURANT शहर : KSA
पूर्व स्वीकृत मिति : २०७२/९/२८ चलानी नं. : ७३०४ LT. No. 149790

सि. नं.	कामदारको पद	मा.म्या. पुरुष	मा.म्या. महिला	मासिक तलब QR	मासिक तलब मे.रु.	
1	Waiter	02	1200	35,232		
2	Resturant Worker	01	1200	35,232		
3	Roti Maker	01	1200	35,232		

कामदार आवश्यकता दश : ८ घण्टा ६ दिन
कम्पनीको नियमानुसार
छ छ
सेवा शुल्क १००००

कामदार आवश्यकता भएमा माथि उल्लेख गरिएका कामदारको पद र संख्यामा मात्र कम्पनीको माग बमोजिम कामदार पठाउन सकिने हुँदा कामदार आवश्यक पर्ने कम्पनीले आफ्नो माग पेश गर्नु पर्नेछ । कम्पनीको माग बमोजिम कामदार पठाउन सकिने हुँदा कामदार आवश्यक पर्ने कम्पनीले आफ्नो माग पेश गर्नु पर्नेछ । कम्पनीको माग बमोजिम कामदार पठाउन सकिने हुँदा कामदार आवश्यक पर्ने कम्पनीले आफ्नो माग पेश गर्नु पर्नेछ । कम्पनीको माग बमोजिम कामदार पठाउन सकिने हुँदा कामदार आवश्यक पर्ने कम्पनीले आफ्नो माग पेश गर्नु पर्नेछ । कम्पनीको माग बमोजिम कामदार पठाउन सकिने हुँदा कामदार आवश्यक पर्ने कम्पनीले आफ्नो माग पेश गर्नु पर्नेछ ।

वैदेशिक रोजगार विभागबाट मान्यताप्राप्त कम्पनी : १. आफ्नो नाममा भिसा प्राप्त भइसकेर निर्देशन आएपछि माथि कम्पनीसँग राई रकम बुझाउनु होला । बुझाउनुको रसमको बीमा अनिवार्य निशुल्क । २. आफू काम गर्न जाने मुलुकका लोकी नेपाली कूटनीतिक निवेदनको मसकर्ड देखाउन र भोल नसकाएर आफ्नो राख्नुहोला । आफू कहिँदाखेरि पर्दा मसकर्ड गर्न सकिने हुन्छ । ३. यस विज्ञापन (सूचना)का उल्लेखभएको अन्य सबै रकम कम्पनीलाई भरिसकेपछि । ४. निर्देश जारु अघि अनिवार्यरूपमा यस हुनुपर्छ । यसमा नलिखित अन्य विदेशमा पठाइने सेवा, सुविधा र अन्य कार्यहरो राख्नुपर्ने पर्नेछ सम्बन्धित कम्पनीलाई । सोधी १ तक: प्रति आयुक्तले राख्नुपर्नेछ । ६. कामका निर्देश आए पेस्तनी राख्नुपर्ने पर्नेछ । कामका प्रतिनि कामकाज हुन्छ । ७. यस विज्ञापन कामकाजमा यस बेली मुलुकलाई यस नया रोजगार प्रवृद्धन विभाग, काठमाडौंका कामकाज राख्नुहोला ।

यस प्रा.लि.को Demand तथा जन्य जानकारी SMS मार्फत लिनको लागि तलको जानकारी पढ्नुहोस् To receive contact details of raj overseas: type Raj or Rajinfo. DUBAI DEMAND- Type Rajuae, QATAR DEMAND- Rajqatar, MALAYSIA DEMAND- Type Rajmalaysia, SAUDI DEMAND-type rajksa, BAHARAIN DEMAND- -Type Rajbaharain & send it to 4555 or 4455

Raj Overseas Pvt. Ltd.
Govt. Lic. No.: 91/053/054
P.O.Box: 9112 | Minbhawan, Kathmandu, Nepal.
Tel: 977 (1) 4106538, 4106559, 4106788 | Fax: 977 (1) 4106813
E-mail: info@rajoverseas.com | Web: www.rajoverseas.com
9852021228 (Sunsari), 984727352 (Butwal), 9858024241 (Nepalganj), 9851001783 (Nuwakot), 9841473716 (Chitwan), 9842622686 (damak), 9819625288 (Lalbandi, Sarlahi), 9841203929 (Urlabari, Morang), 9858421635 (Dhangadi, Kailali)

साउदी अरेबियामा रोजगार

१. कम्पनी : MAHIR MASAED SAAD AL HARBI LAUNDRY FOR CARS शहर : KSA
पूर्व स्वीकृत मिति : २०७५/९/२७ चलानी नं. : ७२८४ LT. No. 148729

सि. नं.	कामदारको पद	मा.म्या. पुरुष	मा.म्या. महिला	मासिक तलब SR	मासिक तलब मे.रु.	
1	VEHICLE WASHING & LUBRICATING LABOUR	02	1000	28,460		

कामदार आवश्यकता दश : ८ घण्टा ६ दिन
कम्पनीको नियमानुसार
छ छ
सेवा शुल्क १००००

कामदार आवश्यकता भएमा माथि उल्लेख गरिएका कामदारको पद र संख्यामा मात्र कम्पनीको माग बमोजिम कामदार पठाउन सकिने हुँदा कामदार आवश्यक पर्ने कम्पनीले आफ्नो माग पेश गर्नु पर्नेछ । कम्पनीको माग बमोजिम कामदार पठाउन सकिने हुँदा कामदार आवश्यक पर्ने कम्पनीले आफ्नो माग पेश गर्नु पर्नेछ । कम्पनीको माग बमोजिम कामदार पठाउन सकिने हुँदा कामदार आवश्यक पर्ने कम्पनीले आफ्नो माग पेश गर्नु पर्नेछ । कम्पनीको माग बमोजिम कामदार पठाउन सकिने हुँदा कामदार आवश्यक पर्ने कम्पनीले आफ्नो माग पेश गर्नु पर्नेछ । कम्पनीको माग बमोजिम कामदार पठाउन सकिने हुँदा कामदार आवश्यक पर्ने कम्पनीले आफ्नो माग पेश गर्नु पर्नेछ ।

वैदेशिक रोजगार विभागबाट मान्यताप्राप्त कम्पनी : १. आफ्नो नाममा भिसा प्राप्त भइसकेर निर्देशन आएपछि माथि कम्पनीसँग राई रकम बुझाउनु होला । बुझाउनुको रसमको बीमा अनिवार्य निशुल्क । २. आफू काम गर्न जाने मुलुकका लोकी नेपाली कूटनीतिक निवेदनको मसकर्ड देखाउन र भोल नसकाएर आफ्नो राख्नुहोला । आफू कहिँदाखेरि पर्दा मसकर्ड गर्न सकिने हुन्छ । ३. यस विज्ञापन (सूचना)का उल्लेखभएको अन्य सबै रकम कम्पनीलाई भरिसकेपछि । ४. निर्देश जारु अघि अनिवार्यरूपमा यस हुनुपर्छ । यसमा नलिखित अन्य विदेशमा पठाइने सेवा, सुविधा र अन्य कार्यहरो राख्नुपर्ने पर्नेछ सम्बन्धित कम्पनीलाई । सोधी १ तक: प्रति आयुक्तले राख्नुपर्नेछ । ६. कामका निर्देश आए पेस्तनी राख्नुपर्ने पर्नेछ । कामका प्रतिनि कामकाज हुन्छ । ७. यस विज्ञापन कामकाजमा यस बेली मुलुकलाई यस नया रोजगार प्रवृद्धन विभाग, काठमाडौंका कामकाज राख्नुहोला ।

Dar Al-Khaleej
OVERSEAS MANPOWER CONSULTANT
Govt.Lic. No. 557/062/63
G.P.O. Box: 9875, EPC 2154, Shambhu Marg-163/16, Nayabasti, Airport, Kathmandu, Nepal, Tel. +977-1-4469996, Fax. +977-1-4469995,Email: dakmanpower@gmai.com
dakoverseas@gmail.com,web:www.dakmanpower.com.np

साउदी अरेबीयामा रोजगार

१. कम्पनी : ALI HASSAN AL AQEEL CONTRACTING EST. शहर : KSA
पूर्व स्वीकृत मिति : २०७२/९/२८ चलानी नं. : ७३१९ LT. No. 149592

सि. नं.	कामदारको पद	मा.म्या. पुरुष	मा.म्या. महिला	मासिक तलब SR	मासिक तलब मे.रु.	
1	Labour	04	1000	28,460		

कामदार आवश्यकता दश : ८ घण्टा ६ दिन
कम्पनीको नियमानुसार
छ छ

२ कम्पनी : ANAD SAMEER AL ANEZI SWEET FACTORY शहर : KSA
पूर्व स्वीकृत मिति : २०७२/९/२८ चलानी नं. : ७३२० LT. No. 149590

सि. नं.	कामदारको पद	मा.म्या. पुरुष	मा.म्या. महिला	मासिक तलब SR	मासिक तलब मे.रु.	
1	Labour	01	800	22,768		
2	General Labour	01	800	22,768		

कामदार आवश्यकता दश : ८ घण्टा ६ दिन
कम्पनीको नियमानुसार
छ छ

३ कम्पनी : CAFTERIA AL MADHAQ AL NABULI IBRAHIM शहर : KSA
पूर्व स्वीकृत मिति : २०७२/९/२८ चलानी नं. : ७३०६ LT. No. 149433

सि. नं.	कामदारको पद	मा.म्या. पुरुष	मा.म्या. महिला	मासिक तलब SR	मासिक तलब मे.रु.	
1	General Cook	03	1400	39,844		

कामदार आवश्यकता दश : ८ घण्टा ६ दिन
कम्पनीको नियमानुसार
छ छ

४ कम्पनी : DATA CORE SOLUTIONS शहर : KSA
पूर्व स्वीकृत मिति : २०७२/९/२८ चलानी नं. : ७३१७ LT. No. 149423

सि. नं.	कामदारको पद	मा.म्या. पुरुष	मा.म्या. महिला	मासिक तलब SR	मासिक तलब मे.रु.	
1	Labour	01	1400	39,844		

कामदार आवश्यकता दश : ८ घण्टा ६ दिन
कम्पनीको नियमानुसार
छ छ

५ कम्पनी : MOHAMMED S. AL-RABAH & PARTNER CO. शहर : KSA
पूर्व स्वीकृत मिति : २०७२/९/२८ चलानी नं. : ७३१६ LT. No. 149440

सि. नं.	कामदारको पद	मा.म्या. पुरुष	मा.म्या. महिला	मासिक तलब SR	मासिक तलब मे.रु.	
1	General Labour	10	800	22,768		
2	Installation Labour	10	800	22,768		

कामदार आवश्यकता दश : ८ घण्टा ६ दिन
कम्पनीको नियमानुसार
छ छ

६ कम्पनी : NORA HAMAD ALDAJ RESTAURANTS FOR FOOD SERVICE शहर : KSA
पूर्व स्वीकृत मिति : २०७२/९/२८ चलानी नं. : ७३१५ LT. No. 149576

सि. नं.	कामदारको पद	मा.म्या. पुरुष	मा.म्या. महिला	मासिक तलब SR	मासिक तलब मे.रु.	
1	General Cook	01	1500	42,690		

कामदार आवश्यकता दश : ८ घण्टा ६ दिन
कम्पनीको नियमानुसार
छ छ

वैदेशिक रोजगार विभागबाट मान्यताप्राप्त कम्पनी : १. आफ्नो नाममा भिसा प्राप्त भइसकेर निर्देशन आएपछि माथि कम्पनीसँग राई रकम बुझाउनु होला । बुझाउनुको रसमको बीमा अनिवार्य निशुल्क । २. आफू काम गर्न जाने मुलुकका लोकी नेपाली कूटनीतिक निवेदनको मसकर्ड देखाउन र भोल नसकाएर आफ्नो राख्नुहोला । आफू कहिँदाखेरि पर्दा मसकर्ड गर्न सकिने हुन्छ । ३. यस विज्ञापन (सूचना)का उल्लेखभएको अन्य सबै रकम कम्पनीलाई भरिसकेपछि । ४. निर्देश जारु अघि अनिवार्यरूपमा यस हुनुपर्छ । यसमा नलिखित अन्य विदेशमा पठाइने सेवा, सुविधा र अन्य कार्यहरो राख्नुपर्ने पर्नेछ सम्बन्धित कम्पनीलाई । सोधी १ तक: प्रति आयुक्तले राख्नुपर्नेछ । ६. कामका निर्देश आए पेस्तनी राख्नुपर्ने पर्नेछ । कामका प्रतिनि कामकाज हुन्छ । ७. यस विज्ञापन कामकाजमा यस बेली मुलुकलाई यस नया रोजगार प्रवृद्धन विभाग, काठमाडौंका कामकाज राख्नुहोला ।

World Wide Employment Consultant (P.) Ltd.
Govt Lic No. : 127/055/065 | Tripureshwor, Ktm, Nepal
Telephone : 4257905, 4266768, 4218371
Fax : +977-1-4267079 | E-mail : wwpspa@hotmail.com

Gopi Krishna Movies

TODAYS MOVIES
DILWALE 8:20, 11:20 2:20, 5:20
BAJIRAO MASTANI 8:20, 11:20 2:20, 5:20
बागमती 8:20, 11:20 2:20, 5:20
प्रदेशी 8:20, 11:20 2:20, 5:20
कबड्डी कबड्डी 8:20, 11:20 2:20, 5:20
बिच बाटो 8:20, 11:20 2:20, 5:20
Don't Break My Heart 8:20, 11:20 2:20, 5:20

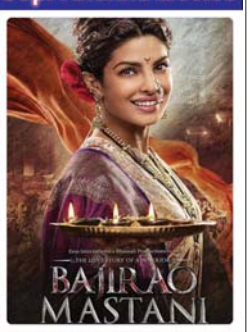

Booking : 4812393/4812409
नेपालको एकमात्र कार्यालय घर बसि मनिस प्राप्त आजैदेखा टिकट दर माग र २०० र रु १०० मात्र, शुक्रबार, शनिबार र सार्वजनिक बिदा बाहेक हरेक दिनबिहानी र बेलुकी सीमा ३० मिनिटा छुटको पनि व्यवस्था छ ।

आजको राशिफल

❑ ज्यो. पं. घनानन्द शर्मा घिमिरे 9849082003

मेष- आम्दानीमा सुधार आउनेछ ।
वृष- सुख तथा धनलाभ हुने योग छ ।
मिथुन- शत्रुले प्रभाव पार्नेछन् ।
कर्कट- स्वास्थ्य राम्रो छैन ।
सिंह- आम्दानी बढ्नेछ ।
कन्या- शुभ तथा लाभको समय छ ।
तुला- काममा असफलता मिल्नेछ ।
वृश्चिक- पेटको समस्या आउनेछ ।
धनु- आम्दानी बढ्ने समय छ ।
मकर- खर्च बढ्ने योग छ ।
कुम्भ- मिष्ठान्न भोजन प्राप्त हुनेछ ।
मीन- चिन्ता तथा अशान्ति हुनेछ ।

सुन-चाँदी

छापावाल प्रतितोला	- रु.४९,७००/-
तेजाबी प्रतितोला	- रु.४९,२५०-
चाँदी प्रतितोला	- रु.६७५/-

अर्थ

१४ माधदेखि क्यान इन्फोटेक

काठमाडौं/ रास- कम्प्युटर एसोसिएसन नेपाल महासंघ (क्यान महासंघ) ले १४ देखि १९ माघसम्म काठमाडौं भृकुटीमण्डपमा क्या इन्फोटक गर्ने भएको छ । सूचना तथा संजर प्रबिधि क्षेत्रमा भएका विकास तथा नयाँ प्रबिधिको बारेमा जानकारी प्रदान गर्ने उद्देश्यले आयोजना गर्दै आइरहेको क्यान इन्फोटकको यो २२औं संस्करण हो । इन्फोटेकको शीर्ष प्रायोजन सुबिस् रहेको तथा एसोसिएट प्रायोजन हुवावे रहेको छ ।

प्रदर्शनीको मुख्य प्रदर्शनी हलभित्र ४९ ओटा र हलबाहिर ३ ओटा ब्रान्डिड प्रदर्शनी कक्ष रहने बताइएको छ । टूसमा १०४, ओपन स्पेसहरू १४ र फुड स्टल ५ गरी जम्मा १ सय ७५ स्टल रहने छन् । प्रदर्शनीमा हाडवेयर सेल्स तथा मेन्टिनेन्स, पावर सोलुसन्स, मोवाइल एसेसोरिज, डिलर र डिस्ट्रिब्युटर्स, इन्टरनेट सेवा प्रदायक, टेलिकम्युनिकेसनस, आईसीटी कलेज तथा टेनिड इन्स्टिच्युटस, सफ्टवेयर सोलुसनस, पेमेन्ट सोलुस्न्स र अन्य रहेका छन। हालसम्म मुख्य प्रदर्शन हलभित्र शतप्रतिशत स्टल बुकिङ भई सकेको र टूसमा ९० प्रतिशत स्टल बुकिङ भइसकेको आयोजकको भनाइ छ ।

एनसेलको ग्राहक अनलाइन च्याट सेवा

काठमाडौं/ रास- आफ्ना ग्राहकलाई उच्च सेवाको अनुभव प्रदान गर्ने अभिप्रायका साथ मोवाइल सेवा प्रदायक कम्पनी एनसेलले आफ्नो वेबसाइटमा अनलाइन च्याट सेवा सुरु गरेको छ ।

हालै सञ्चालन गरेको एनसेलको अनलाइन च्याट सेवा अन्तर्गत ग्राहकले कम्पनीको वेबसाइटमा गई 'अनलाइन' बटनमा क्लिक गरी एनसेलको सेवा सुविधा तथा सेवासंग सम्बन्धित कुनै पनि जानकारी लिनुका साथै आफ्ना समस्याको बारेमा सोधी तत्काल उत्तर पाउन सक्छन् ।

च्याटका लागि ग्राहकले आफ्नो नाम, मोवाइल नम्बर र ईमेल राखी लग इन गर्नपर्ने कम्पनीद्वारा जारी विज्ञप्तिमा उल्लेख छ । कम्पनीका अनुसार हालका लागि यो अनलाइन च्याट सेवा हरेक दिन बिहान ९ देखि ५.३० सम्म ग्राहकका लागि उपलब्ध हुनेछ ।

बिग सेल मेला ११ माघसम्म

काठमाडौं/ रास- नेपाली जुत्ता घरको आयोजनामा राजधानीको भृकुटीमण्डपमा भइरहेको पाचौं बिगसेल मेला एवं फुटवेयर एक्सपो ११ माघसम्म हुने भएको छ ।

मेला सुरु भएको १० दिनमा करिब ६० हजार उपभोक्ताले अवलोकन गरेको आयोजकले बताएको छ । बिगसेल मेलामा बीएफ डियर हिल, शिखर सुज, क्रस रोड, स्काई सुज, टाकुरा सुज, कोसेली छाला जुत्ता, लेदर विगस्, सु ल्याण्ड, इजी सुज र फुटल्याण्ड ब्रान्डको सहभागिता रहेको छ । मेलामा जाडो यामलाई लक्षित गरी ल्याइएका कम्पनीका जुत्तामा १५ देखि ७५ प्रतिशतसम्म छुट दिइएको छ ।

जियोनीको सीटीसी मलमा सर्भिस सेन्टर

काठमाडौं/ रास- जियोनीले पी-५ डब्लु मोडलको मोवाइल सेट ल्याउने भएको छ । कालो, निलो, गोल्ड, रोज र सेतो रंगमा उपलब्ध हुने सो मोवाइलमा ४. इन्चको एचडी स्किन, १६ जीवी इन्टरनल स्टोरेज र २ जी वी ५याम रहेको छ । दुईओटा सिम राख्न मिल्ने सो फोनमा १.३ गिगाहर्जको क्वाड कोर प्रोसेसर छ ।

यसमा एन्ड्रोइड ५.१ मा आधारित जियोनिको आफ्नै सफ्टवेर अमिगो ३.१ रहेको छ। जियोनिले सीटीसी मलको पाँचौं तल्लामा आफ्नो नयाँ सर्भिस सेन्टर पनि खोलेको छ ।

स्पेनको रेस्टुरेन्टद्वारा भूकम्पपीडितलाई सहयोग

काठमाडौं/ रास- स्पेनको कोस्टाब्लान्का स्थित नेपाली स्वामित्वमा रहेको रोयल बुद्ध तन्दुरी रेस्टुरेन्टमा राखिएको डोनेसन बक्समा जम्मा भएको पैसाले सिन्धुपाल्चोकमा भूकम्पपीडितलाई राहत वितरण गरिएको छ । शनिवार सिन्धुपाल्चोकको बांडेगाउं गाविसको वडा नं. २ र ५ का भूकम्प पीडितलाई राहत वितरण गरिएको हो ।

भूकम्प र त्यसपछिका ठुला पराकम्पका कारण आफन्त र घरबार गुमाएका पीडितका लागि सहयोग गर्न स्पेनको कोस्टाब्लान्कास्थित मोराइरा भन्ने ठाउंमा रेस्टुरेन्ट सञ्चालन गरिरहेका राजन थापाले रेस्टुरेन्टमा आउने ग्राहकका लागि डोनेसन बक्स राखेका थिए । जसमा रोयल बुद्ध तन्दुरी रेस्टुरेन्टमा आउने ग्राहकले आफ्ना इच्छा अनुसार सहयोग गरेका थिए । सो सहयोगबाट जुटेको रकमबाट २ र ५ नम्बर वार्डका भन्डै ६ दर्जन घरमा भूकम्पपीडितलाई राहतस्वरूप ६५ कम्बल वितरण गरिएको हो ।

ग्लोबल आईएमई-क्लियरिङ हाउस सम्झौता

काठमाडौं/ रास- ग्लोबल आईएमई बैंक र नेपाल क्लियरिङ हाउसविच अन्तर बैंक विद्युतीय भुक्तानी प्रणालीसम्बन्धी सम्झौतामा हस्ताक्षर भएको छ । सम्झौतामा ग्लोबल आईएमई बैंकका तर्फबाट प्रमुख सञ्चालन अधिकृत सुरेन्द्रराज रेग्मी तथा नेपाल क्लियरिङ हाउसको तर्फबाट प्रमुख कार्यकारी अधिकृत नीलेशमान सिंह प्रधानले हस्ताक्षर गरे ।

सम्झौताअनुसार नेपाल क्लियरिङ हाउस लिमिटेडले बैंकलाई अन्तरबैंक विद्युतीय भुक्तानी सेवा सञ्चालनका लागि आईपीएस प्रणाली उपलब्ध गराउने छ । त्यसबाट बैंकका ग्राहकले अन्तर बैंक भुक्तानी तथा रकमान्तर सुविधा प्राप्त गर्न सकिनेछ ।

गैरेलाई लायन्स क्लबको सहयोग

काठमाडौं/ रास- लायन्स क्लब इन्टरनेसनल ३२५ 'ए' २ अन्तर्गतको लायन्स क्लब अफ काठमाडौं ड्रिम्सले पाल्पा जिल्ला ग्याह्रा गाउं विकास समिति निवासी रमेश गैरेको स्पाइनल सर्जरीका लागि ८५ हजार रुपैयां प्रदान गरेको छ । फेसबुकमार्फत ड्रिम्सले चलाएको अभियानमा क्लबका सदस्यका साथै अन्य व्यक्तिबाट उठेको सो रकम क्लबको पदस्थापन कार्यक्रमको अवसर पारी लायन्स क्लब इन्टरनेसनल ३२५ 'ए' २ का गभर्नर लायन रुद्रदेव ज्ञवाली एवं इमिडिएट पास्ट गभर्नर लायन मधुकर उपाध्यायले प्रदान गरे ।

जन्मेदेखि नै ढाडमा पलाएको हड्डीका कारण कष्टकर जीवन बिताइरहेका गैरेको नेपालमा कहीं उपचार हुन नसकेको र भारतको नयाँ दिल्लीस्थित इन्डियन स्पाइनल इन्जुरिज सेन्टरमा देखाउन जांदा अपरेसनपछि निको हुने बताइएको छ । डाक्टरका अनुसार अपरेसन र त्यस पछाडिको उपचार खर्च १८ लाखभन्दा बढी हुने अनुमान छ ।

सर्वाधिक जीवन बिमा कोष कार्यविधि आदानप्रदान

काठमाडौं/ रास- नागरिक लगानी कोष र नेपाल प्रहरीका प्रहरी कर्मचारीको सर्वाधिक जीवन बिमा कोष कार्यविधि २०७२ आदान प्रदान भएको छ। कोषका कार्यकारी निर्देशक रामकृष्ण पोखरेल र नेपाल प्रहरीका प्रहरी नायब महानिरीक्षक श्यामबहादुर खड्काबिच मंगलवार कार्यविधि आदान प्रदान भएको हो ।

चालु आर्थिक बर्षको साउनदेखि नेपाल प्रहरीका कर्मचारीले मासिक २ सय रुपैयां बिमा गरेकामा सरकारले २ सय रुपैयां थप गरी मासिक ४ सय रुपैयां बिमा कोषमा जम्मा भइरहेको छ । कार्यविधि आदान प्रदान पछि भने नियमित रूपमा रकम जम्मा हुने भएको छ। यसबाट करिब ७२ हजार प्रहरी लाभान्वित हुने अपेक्षा गरिएको छ। कार्यक्रममा कोषका मुख्य व्यवस्थापकद्वय अर्जुनलाल राजवंशी र सुशीलकुमार अर्याल तथा नेपाल प्रहरी जीवन बिमा कोषका प्रमुख अनिल ढकालको उपस्थिति रहेको थियो ।

सेयरसम्बन्धी पुस्तकमा ६० प्रतिशतसम्म छुट

काठमाडौं/ रास- सेयर बजारसम्बन्धी तालिम दिँदै तथा किताब प्रकाशन गर्दै आएको सेक्युरिटिज रिसर्च सेन्टर एन्ड सर्भिसेज (एसआरसीएस) ले सर्वसाधारणमा सेयर बजार सम्बन्धी जानकारी बढाउन संस्थाबाट प्रकाशित किताब, फिल्म र गीतमा पाठक, दर्शक तथा श्रोताहरूलाई उच्च छुटको व्यवस्था गरेको छ । एसआरसीएसले पुस २९ गते बुधबारबाट माघ १५ गतेसम्म सेयरसं‍ग प्रकाशित किताबमा २५ प्रतिशतदेखि ६० प्रतिशतसम्म छुट प्रदान गर्ने छ ।

यो छुट एसआरसीएसको कार्यालय पुतलिसडकमा मात्र पाइने छ। एसआरसीएसले सेयर, बैंकिङ, बिमा र कमोडिटिज बजार सम्बन्धि किताब प्रकाशन गर्दै आएको छ भने सेयर बजारमा लगानी गर्न सिकाउन सेयर बजारमा आधारित फिल्म आशा र सेयर दोहोरी गीत पनि निकालेको छ ।

सरसकारी निकायलाई विदेशी मुद्रा लिन राष्ट्र बैंकको स्वीकृति आवश्यक नपर्ने

राजधानी समाचारदाता
काठमाडौं, २८ पुस

नेपाल राष्ट्र बैंकले विभिन्न सरकारी निकाय संस्थान र सुरक्षा निकाय अन्तर्गतका कार्यालयलाई आवश्यक पर्ने विदेशी मुद्रा वाणिज्य बैंक र राष्ट्रियस्तरका विकास बैंकले नै दिन पाउने भएका छन् । यसअघि राष्ट्र बैंकबाट स्वीकृति दिएर मात्रै विदेशी मुद्रा दिन पाउने व्यवस्था भए पनि अब भने प्रमाण पुर्ने अवस्था देखिए बैंकहरूले नै दिन पाउने भएका हुन् ।

राष्ट्र बैंकले नेपाल सरकारका मन्त्रालय, विभाग, कार्यालय, सुरक्षा निकाय र केही संस्थान गरी विभिन्न १६ निकायले आवश्यक परेको विदेशी मुद्रा निजी क्षेत्रका बाणिज्य बैंक र विकास बैंकहरूले नै दिन सक्ने नीतिगत व्यवस्था गरेको छ । यस्तो व्यवस्था कार्यान्वयन गर्न गराउन राष्ट्र बैंकले सबै बाणिज्य बैंक र राष्ट्रियस्तरका विकास बैंकलाई निर्देशन पनि दिइसकेको छ ।

यस्ता निकायले मालवस्तु वा उपकरण आयात, सदस्यता शुल्क, सेवा शुल्क, मर्मत शुल्क, विज्ञापन शुल्क, बायुयानको भाडा वा लिज वा लिज पर्चेजको भुक्तानी, इन्जिनको भाडा र प्रसारण सेवा शुल्क तिनैं प्रयोजनका लागि विदेशी मुद्रा प्रयोग गर्न पाउने भएका हुन् । यस्तै भिस्यात शुल्क, डांक सेवा शुल्क, छापाइ शुल्क, डेमुरेज चार्ज, कानुनी सेवा शुल्क, दैनिक तथा भ्रमण भत्ता, परामर्श सेवा शुल्क, प्रविधिक सेवा शुल्क आदिका लागि विदेशी मुद्राको सटही सुविधा माग गरेमा राष्ट्र बैंकले तोकेको सर्तहरूको अधिनमा रही त्यस्तो सटही सुविधा सोझै प्रदान गर्न सक्ने व्यवस्था राष्ट्र बैंकले गरेको छ ।

यसका लागि राष्ट्र बैंकले बिभिन्न १० सर्त तोकेको छ। माग भएको सटही रकमलाई पुष्टि गर्ने सम्झौता वा बिजक वा अन्य कागजात अनिवार्य रूपले संलग्न गरेको हुनुपर्ने र यस्तो सटही सुविधाको भुक्तानी माध्यम सम्बन्धित निकायको माग बमोजिमको एकाउन्टपेयी ड्राफ्ट वा टीटी वा एलसी हुनुपर्ने सर्त छ ।

मालवस्तु आयात गर्ने प्रयोजनको लागि ड्राफ्ट टीटीमार्फत आयात गर्न पाइने सीमाभन्दा बढीको हकमा प्रचलित व्यवस्थाअन्तर्गत रही प्रतितपत्रको माध्यमबाट मात्रै भुक्तानी प्रदान गर्नुपर्ने, अफिसियल भ्रमणको सिलसिलामा भारतबाहेकका तेस्रो मुलुक जाने सम्बन्धित निकायका व्यक्तिको लाग प्रदान गरिने दैनिक भ्रमणभत्ता वा भैपरी खर्चबापतको रकमको हकमा सम्बन्धित निकायको मागवमोजिमको भुक्तानीको माध्यम हुनुपर्ने छ । कानुनअनुसार कर लाग्ने किसिमका भुक्तानीको हकमा भने नियमअनुसार लाग्ने अग्रिम आयकर जम्मा गरेको प्रमाणित कागजात अनिवार्य रूपमा पेस गरेपछि मात्रै सटही सुविधा पाइने व्यवस्था छ ।

विदेशमा लगेर मर्मत तथा ओभरहल गरेका मालवस्तु, पाटपुर्जा वा उपकरण आदिको मर्मत तथा ओभरहल शुल्क बापतको रकम भुक्तानी गर्नुपूर्व तौ सामान सम्बन्धित मुलक पठाउंदाको निर्यात प्रमाणपत्र एयरवे बिल र भन्सार महसुल दाखिला गरेको निस्सा अनिवार्य रूपले संलग्न गरेको हुनुपर्ने सर्त पनि राष्ट्र बैंकले तोकेको छ। मर्मत तथा ओभरहल भई नेपाल भित्रिएपछि सोको भन्सार प्रशासन पत्र पनि अनिवार्य रूपमा पेस गर्न भनिएको छ ।

भुक्तानी पठाउंदा सम्बन्धित बेनिफिसरीको नाममा मात्रै पठाउनुपर्ने, सटही सुविधाको बेनिफिसरी विदेशिएर कार्यालय, संघ, संस्था नै हुनुपर्नेछ । विदेशिएर व्यक्ति विषयलाई बेनिफिसरी बनाउन नपाइने सर्त राष्ट्र बैंकले राखेको छ । यो व्यवस्था अन्तर्गतको सटही सुविधाबाट भारतमा भुक्तानी गर्न नपाइने राष्ट्र बैंकको भनाइ छ। तर नेपाल सरकारका मन्त्रालय, विभाग, कार्यालय, नेपाली सेना, जनपद प्रहरी र सशस्त्र प्रहरीबाट कुनै पनि प्रयोजनका लागि विदेशी मुद्राको सटही सुविधा माग भएमा मागअनुसारको रकम राष्ट्र बैंकबाट सोझै सटही सुविधा दिने राष्ट्र बैंकले प्रष्ट पारेको छ ।

यसरी सुविधा पाउने निकायमा नेपाल सरकारका मन्त्रालय, विभाग र कार्यालय, नेपाली जंगी अड्डा, जनपद प्रहरी, सशस्त्र प्रहरी, नेपाल बायुसेवा निगम, नेपाल आयात निगम, नेपाल बिद्युत् प्राधिकरण, रेडियो नेपाल, नेपाल टेलिभिजन, राष्ट्रिय समाचार समिति, नेपाल नागरिक उड्डयन प्राधिकरण, नेपाल दूरसञ्चार प्राधिकरण, त्रिभुवन विश्वविद्यालय, राष्ट्रिय खेलकुद परिषद्, व्यापार तथा निर्यात पबर्द्धन केन्द्र र नेपाल पर्यटन बोर्ड रहेका छन् ।

साउदीसँग श्रम सम्झौता गर्न नेपाली टोली रियादमा

राजधानी समाचारदाता
काठमाडौं, २८ पुस

वैदेशिक रोजगारीका लागि आकर्षक गन्तव्य साउदी अरबसँग नयाँ श्रम सम्झौता हुने भएको छ ।

नेपाली कामदारको सुरक्षा व्यवस्था बलियो बनाउने उद्देश्यले साउदीको सरकारसंग श्रम सम्झौता गर्ने मिति तय गर्न यहांको एक प्राविधिक टोली साउदीको राजधानी रियाद पुगेको छ ।

श्रम तथा रोजगार मन्त्रालयका सचिव रामकुमार आचार्यको नेतृत्वमा रहेको सो टोलीमा श्रम मन्त्रालयकै सह सचिव गोविन्दमणि भुर्तेल र परराष्ट्र मन्त्रालयका सहसचिव रमेशप्रसाद खनाल छन् । साउदी नेपाली कामदारको प्रमुख गन्तव्यका रूपमा विकास हुँदै गए पनि दुई देशबिच श्रम सम्झौता नहुंदा नेपाली कामदार मारमा पर्दै आएका थिए ।

तोकिएअनुसार काम पारिश्रमिक नपाउनेदेखि लिएर कामदारको मृत्यु भएको खण्डमा समेत साउदीबाट शव ल्याउन निकै समस्या हुँदै आएको थियो। श्रम तथा रोजगार मन्त्रालयका अनुसार श्रम सम्झौतामा नेपालले साउदी सरकारसंग कुनै पनि देशका नागरिकसंग गरिने व्यवहार नेपाली कामदारसंग पनि गरिनुपर्नेमा मुख्य जोड दिएको छ। विगतका वर्ष कहिले नेपालले वेवास्ता गर्दा र कहिले साउदी सरकारले श्रम सम्झौता गर्न आनाकानी गर्दा नेपालले श्रम सम्झौतालाई त्यहां कामदार पठाइरहेको थियो ।

यस पटक भने साउदीको निमन्त्रणामा नेपाली टोली आइतबार राति रियाद पुगेको हो। हाल साउदीमा श्रम स्वीकृति लिएर गएका करिब ६ लाख कामदार रहेका छन् ।

चालु आर्थिक बर्षको वितेका ५ महिनामा (साउनदेखि-मंसिरसम्म) कुल ५३ हजार ० सय ५९ कामदार साउदी गएका छन् । जुन संख्या सोही अवधिमा वैदेशिक रोजगारीमा जाने कतारपछिको दोस्रो बढी हो। वितेका ५ महिनामा कतारमा ५४ हजार १ सय २७ कामदार पुगेको वैदेशिक रोजगार बिभागले जनाएको छ ।

कतारमा रोजगार

१. कम्पनी: DOHA LEGEND CONTRACTING — शहर : Qatar
पूर्व स्वीकृत मिति : २०७२/९/२७ — चलानी नं. : ७१५१ — LT. No. 148812

सि. नं.	कामदारको पद	मर. संख्या	मासिक तलब		सेवासर्त	श्रीमत	हाजरा	प्रतिदिन	काम	हाजरा	बाकि	खाने	बस्ने	कटर
		पुरुष	महिला	पुरुष तोपछा	महिला	सर्त पछा	सर्त दिन	दिन	विसा	महिला	महिला	महिला	महिला	अवधि
1	Plaster Worker	07	1100	32,296	८ घण्टा	६ दिन	[illegible]	छ	छ	[illegible]				

कामदार आवै	दिने	कामदार आवै	हुने राजदार द्वारा प्रकृयादिने	दिनुपर्ने	दिनुपर्ने	सेवा शुल्क
				दिने र दलि लाग्ने	दिने र दलि लाग्ने	प्रकृयादिने

वैदेशिक रोजगार विभागबाट पाइएको मागदाता : १. आफ्नो मागमा दिएर प्रान्त महुलाले निर्दिएन आपत्ति माग कम्पनीलाई लेख्न कुनाउनुहुन होला । कुनाउनुको रकमको सीमा अधिकतम तिनुपर्दछ । २. आफू काम गर्न जाने कुराहरू राखेर तपाईको भुटुर्तिमा विदेशमको कम्पनी उपलब्ध र भोल राखवारम बाटाको राख्नुहोला । आफू कोटिएमुख पर्दा कम्पनी गर्न सकिनी हुन्छ । ३. यस विज्ञापन नमुनाका उपलब्धताको आधा बढी रकम कम्पनीलाई नोटुहोला । ४. विदेश जाने जोडिएमुख्य पर्दा कम्पनीले तिनुपर्दछ । ५. विदेश जानुपर्ने आफूलाई कुरा, काम दिने कम्पनी, पाउने मेला, सुविधा र अन्य कानुनी राम्रो पोइराको सम्बन्धितका हस्ताक्षर गराईएका । योबारे १ तेरा: फोन आफूलाई राख्नुहोला । ६. कामका विदेश जाँदा नेपालकै राम्रोसँग प्रकाश गर्नुहोला । कामका दलिले मोजदाता हुन्छ । ७. यस विज्ञापन कामकाजका लागि कोही कुनाउनुले काम गर्न राजदारा काम गरा राजदारा प्रकृयाद विकास, निराकृतिका कामको राख्नुहोला ।

Govt. Lic. No.: 508/061/062
DAMARU RESOURCES (PVT.) LTD
G.P.O Box No: 10944, Koteshwor, Kathmandu , Nepal
Tel No: 00977-1-4469055, H/P: 00977-9841518569/ 977-9851130874, Email: damaruhr@wlink.com.np, damarunepal@gmail.com, mohandamaru@yahoo.com, damarure@yahoo.com, Web: www.damaruhr.com

साउदी अरेबीयामा रोजगार

१. कम्पनी : ALSOGHO TRADING EST. — शहर : KSA
पूर्व स्वीकृत मिति : २०७२/९/२८ — चलानी नं. : ७४२४ — LT. No. 148123

सि. नं.	कामदारको पद	मर. संख्या	मासिक तलब		सेवासर्त	श्रीमत	हाजरा	प्रतिदिन	काम	हाजरा	बाकि	खाने	बस्ने	कटर
		पुरुष	महिला	पुरुष तोपछा	महिला	सर्त पछा	सर्त दिन	दिन	विसा	महिला	महिला	महिला	महिला	अवधि
1	Labour	02	1000	28,460	८ घण्टा	६ दिन	[illegible]	छ	छ	२ वर्ष				

२ कम्पनी : REEF AL WADI SWEETS & BAKERIES — शहर : KSA
पूर्व स्वीकृत मिति : २०७२/९/२८ — चलानी नं. : ७४२३ — LT. No. 148329

सि. नं.	कामदारको पद	मर. संख्या	मासिक तलब		सेवासर्त	श्रीमत	हाजरा	प्रतिदिन	काम	हाजरा	बाकि	खाने	बस्ने	कटर
		पुरुष	महिला	पुरुष तोपछा	महिला	सर्त पछा	सर्त दिन	दिन	विसा	महिला	महिला	महिला	महिला	अवधि
1	Labour	01	1000	28,460	८ घण्टा	६ दिन	[illegible]	छ	छ	२ वर्ष				

३ कम्पनी : KHLOUD NASSER AL SABAAN LAUNDRY — शहर : KSA
पूर्व स्वीकृत मिति : २०७२/९/२८ — चलानी नं. : ७४२५ — LT. No. 148327

सि. नं.	कामदारको पद	मर. संख्या	मासिक तलब		सेवासर्त	श्रीमत	हाजरा	प्रतिदिन	काम	हाजरा	बाकि	खाने	बस्ने	कटर
		पुरुष	महिला	पुरुष तोपछा	महिला	सर्त पछा	सर्त दिन	दिन	विसा	महिला	महिला	महिला	महिला	अवधि
1	washing and pressure laborer	01	1000	28,460	८ घण्टा	६ दिन	[illegible]	छ	छ	२ वर्ष				

४ कम्पनी : WORKSHOP MUZNA MUBARAK BURGAN — शहर : KSA
पूर्व स्वीकृत मिति : २०७२/९/२८ — चलानी नं. : ७४२६ — LT. No. 148330

सि. नं.	कामदारको पद	मर. संख्या	मासिक तलब		सेवासर्त	श्रीमत	हाजरा	प्रतिदिन	काम	हाजरा	बाकि	खाने	बस्ने	कटर
		पुरुष	महिला	पुरुष तोपछा	महिला	सर्त पछा	सर्त दिन	दिन	विसा	महिला	महिला	महिला	महिला	अवधि
1	Labour	01	1200	34,152	८ घण्टा	६ दिन	[illegible]	छ	छ	२ वर्ष				

५ कम्पनी : RIYADH CANDLES TRADING EST. — शहर : KSA
पूर्व स्वीकृत मिति : २०७२/९/२८ — चलानी नं. : ७४२७ — LT. No. 147018

सि. नं.	कामदारको पद	मर. संख्या	मासिक तलब		सेवासर्त	श्रीमत	हाजरा	प्रतिदिन	काम	हाजरा	बाकि	खाने	बस्ने	कटर
		पुरुष	महिला	पुरुष तोपछा	महिला	सर्त पछा	सर्त दिन	दिन	विसा	महिला	महिला	महिला	महिला	अवधि
1	Labour	02	1200	34,152	८ घण्टा	६ दिन	[illegible]	छ	छ	२ वर्ष				

६ कम्पनी : WORKSHOP ALMJED WADI BLACKSMITH — शहर : KSA
पूर्व स्वीकृत मिति : २०७२/९/२८ — चलानी नं. : ७४२९ — LT. No. 148328

सि. नं.	कामदारको पद	मर. संख्या	मासिक तलब		सेवासर्त	श्रीमत	हाजरा	प्रतिदिन	काम	हाजरा	बाकि	खाने	बस्ने	कटर
		पुरुष	महिला	पुरुष तोपछा	महिला	सर्त पछा	सर्त दिन	दिन	विसा	महिला	महिला	महिला	महिला	अवधि
1	Labour	02	1000	28,460	८ घण्टा	६ दिन	[illegible]	छ	छ	२ वर्ष				

सेवासर्त आवै	दिने	कामदार आवै	हुने राजदार द्वारा प्रकृयादिने	दिनुपर्ने	दिनुपर्ने	सेवा शुल्क
				दिने र दलि लाग्ने	दिने र दलि लाग्ने	१७०००-

वैदेशिक रोजगार विभागबाट पाइएको मागदाता : १. आफ्नो मागमा दिएर प्रान्त महुलाले निर्दिएन आपत्ति माग कम्पनीलाई लेख्न कुनाउनुहुन होला । कुनाउनुको रकमको सीमा अधिकतम तिनुपर्दछ । २. आफू काम गर्न जाने कुराहरू राखेर तपाईको भुटुर्तिमा विदेशमको कम्पनी उपलब्ध र भोल राखवारम बाटाको राख्नुहोला । आफू कोटिएमुख पर्दा कम्पनी गर्न सकिनी हुन्छ । ३. यस विज्ञापन नमुनाका उपलब्धताको आधा बढी रकम कम्पनीलाई नोटुहोला । ४. विदेश जाने जोडिएमुख्य पर्दा कम्पनीले तिनुपर्दछ । ५. विदेश जानुपर्ने आफूलाई कुरा, काम दिने कम्पनी, पाउने मेला, सुविधा र अन्य कानुनी राम्रो पोइराको सम्बन्धितका हस्ताक्षर गराईएका । योबारे १ तेरा: फोन आफूलाई राख्नुहोला । ६. कामका विदेश जाँदा नेपालकै राम्रोसँग प्रकाश गर्नुहोला । कामका दलिले मोजदाता हुन्छ । ७. यस विज्ञापन कामकाजका लागि कोही कुनाउनुले काम गर्न राजदारा काम गरा राजदारा प्रकृयाद विकास, निराकृतिका कामको राख्नुहोला ।

Govt. Lic. No: 185075/058
KAPEEL MANPOWER PVT. LTD.
P.O. Box: 8975 EPC No. 2154, Tel: 0977-01-5551901/5011620
Fax: 00977-1-5542407, Mobile: 9841582762, 9818898298
Email: kmpower@wlink.com.np, Website: www.kapeelmanpower.com

Japan मुलुकमा रोजगार

१. कम्पनी : TEKUNIKARU TOKAI KYODO KUMIAI — शहर : Japan
पूर्व स्वीकृत मिति : २०७२/०९/२८ — चलानी नं. : ७१५० — LT. No. 150039

सि. नं.	कामदारको पद	मर. संख्या पुरुष	मर. संख्या महिला	मासिक तलब Japan Yen	सेवासर्त	श्रीमत	हाजरा	प्रतिदिन	काम	हाजरा	बाकि	खाने	बस्ने	कटर
														अवधि
1	Technical Intern Training Worker (Garment Stitching)	02	05	1,50,000	८ घण्टा	६ दिन	[illegible]	छैन	छ	३ वर्ष				

सेवासर्त आवै	दिने	कामदार आवै	हुने राजदार अनुसार	दिनुपर्ने	प्रकृयादिने शुल्क
				दिने र दलि लाग्ने	रु.४०,०००/- लाग्ने

Job Placement Services Pvt. Ltd.
Pingalasthan Kathmandu, Nepal, P.O. Box: 7543,
Tel : +977-1-4113673, 4113674, 4113814, Cell : 98418089 10, 9841068573,
Email : info@jplacement.com, Web : www.jplacement.com
Govt. Lic. No: 489/061/62

बैक अफ काठमाण्डू लिमिटेड
BANK OF KATHMANDU LTD.
बैक अफ काठमाण्डू लिमिटेड, इटहरी शाखाको धितो लिलामी सम्बन्धी ३५(पैंतीस) दिने अत्यन्त जरुरी सुचना

यस बैंकका तल उल्लेखित ऋणीले कर्जा सम्बन्धी शर्त कबुलियतको उल्लघन गर्नु भई कर्जाको सावां ब्याज तिर्न बुझाउनको लागि मौखिक तथा लिखित तताकोरा गर्दा र सार्वजनिक सुचना प्रकाशित गर्दा समेत ऋणको सांवा ब्याज चुक्ता नगरेको हुंदा कर्जाको सांवा, ब्याज, हर्जाना ब्याज र लिलाम हुने दिनसम्मको हुने ब्याज समेत असुल उपर गर्नकोलागि सुरक्षण बापत लेखिदिएको तपसीलमा उल्लेखित अचल संपत्ती लिलाम बिक्री गर्नुपर्ने भएकोले यो ३५ (पैंतीस) दिने सुचना प्रकाशित गरिएको छ । बोलपत्र फारमसाथ संलग्न शर्त बन्धेजहरुको अधिनमा रहेर तपसीलमा उल्लेखित अचल संपत्ती खरिद गर्न चाहने इच्छुक महानुभावहरुले यो सुचना प्रकाशित भएको मितिले ३५ (पैंतीस) दिन भित्र यस बैंकको इटहरी शाखामा कार्यालय समय भित्र जाई पुगे गरी सिलबन्दी बोलपत्र पेश गर्नु हुन आग्रह गरिन्छ । बोलपत्रसाथ कबुल गरेको अंकको करिबमा १०% (दश प्रतिशत) रकम यस बैंकमा जम्मा गरेको पौवा पेश गर्नु पर्नेछ । लिलाम गर्न लाग्दिएको अचल संपत्ती निरिक्षण गर्न चाहनेले कार्यालय समयभित्र सम्पर्क गरी निरिक्षण गर्न सकिनेछ । यसरी प्राप्त बोलपत्रहरु ३६ औं दिन वा सो दिन विद्या परेमा त्यसको लगतै कार्यालय खुलेको दिनमा दिनको १०० बजे खोलिने छ । बोलपत्र खोल्ने समयमा बोलपत्रदाता तथा ऋणीलाई समेत उपस्थित हुन सूचित गरिन्छ । कोही उपस्थित नभएको कारणले गरा बोलपत्र खोल्न बाधा पर्न ठैन । प्राप्त बोलपत्र नुनी कारण खुलाई वा नखुलाई स्वीकृत वा अस्विकृत गर्न सम्पूर्ण अधिकार बैंकमा नै सुरक्षित रहनेछ । बिक्री सम्बन्धी अन्य शर्त-बन्धेजहरु बोलपत्र फारमसाथ संलग्न भए बमोजिम हुनेछ । कदाचित कुनै बोलपत्र प्राप्त नभएमा वा प्राप्त भएका बोलपत्रबाट प्रस्ताव गरिएका मूल्यमा अचल संपत्ती बिक्रि नहुने भएमा उक्त अचल संपत्ती यस बैंकले आफ्नो नामबा धितो सकार गर्न पनि सक्ने व्यहोरा समेत यसै सूचनाबाट जानकारी गराईन्छ ।

तपसील

ऋणीको विवरण

नेपाल सरकार, उद्योग मन्त्रालय, घरेलु तथा साना उद्योग विभाग, घरेलु तथा साना उद्योग कार्यालय,प्रा.ऊना/९९०६/२०६९/०७० मिति २०६९/०७/२९ मा दर्ता भई सुनसरी जिल्ला इटहरी नगरपालिका वडा नं. ९ मा रजिष्टर्ड कार्यालय भएको **धर्मराज सुनचाँदी पसलका** प्रोपाइटर धन बहादुर पोखाकको नाती, नरेश कुमार पोखाक को छोरा, तेह्रमुम जिल्ला, पौठाक गा.वि.स. वडा नं. ६ स्थाई ठेगाना भई हाल सुनसरी जिल्ला इटहरी न. पा. वडा नं ३ बस्ने प्रशासन कार्यालय तेह्रमुम बाट नाप्र.नं.२०३५८/१४ मिति २०३०।०९।१३ मा नागरिकता प्रमाणपत्र प्राप्त वर्ष २९ को निर्मल पोखाक हिन्नु ।

व्यक्तिगत तथा सामुहीक जमानीकर्ता

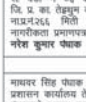

माधव

मेसीले पाँचौं पटक जिते फिफा वर्ष खेलाडी अवार्ड

ज्युरिच/एजेन्सी- बार्सिलोनाका स्टार स्ट्राइकर लियोनेल मेसीले पाँचौं पटक फिफा वर्ष खेलाडीको उपाधि जितेका छन् । अर्जेन्टिनी स्टार मेसीले पाँचौं पटक बालोन डी'ओर अवार्ड जित्ने क्रममा सहकर्मी नेयमार र रियल स्टार क्रिस्टियानो रोनाल्डोलाई पछि पारे ।

आइतबार राति स्विट्जरल्यान्डको ज्युरिचमा भएको फिफा बालोन डी'ओरको विजेता घोषणा समारोहमा मेसीले ४१.३३ प्रतिशत मत पाएका थिए भने साबिक विजेता रोनाल्डो २७.७६ प्रतिशत मत प्राप्त गर्दै दोस्रो स्थानमा रहे । पहिलो पटक शीर्ष तिनमा स्थान बनाएका ब्राजिलका बार्सिलोना फवार्ड नेयमारले ७.८६ प्रतिशत मतका साथ तेस्रो स्थानमा रहे । प्रशिक्षक, पत्रकार र फुटबल अधिकारीको मतका आधारमा वर्ष फुटबलरको चयन गरिँदै आएको छ । मेसीले यसअघि लगातार चार पटक यो अवार्ड जिते । उनले २००९ देखि २०१२ सम्म लगातार चार पटक फिफा वर्ष खेलाडीको उपाधि जितेका थिए । यद्यपि, २०१३ र २०१४ मा भने रोनाल्डोले मेसीलाई पछि पारे ।

अवार्ड जितेपछि मेस्सीले आफूले यो स्तरको सफलताका बारे कहिले पनि नसोचेको बताए । उनले भने, 'बाल्यकालमा सपना देखेभन्दा धेरै ठूलो उपलब्धि प्राप्त गरें । यो उपाधि मेरो कारणले मात्र सम्भव भएको होइन । टिमको कारणले नै सम्भव भएको हो ।' उनले रोनाल्डोले अवार्ड जितेको हेरेर फेरि आफू बिजेता हुनु पाएकामा पनि आफूलाई गर्व लागेको बताए ।

त्यस्तै महिलातर्फ अमेरिकाकी कार्ली लोइडले फिफा बालोन डी'ओर महिलाको उपाधि जितेकी छन् । अमेरिकालाई विश्वकप उपाधि दिलाएकी उनले जर्मनीकी सलिया र जापानकी आया मियामालाई पछि पार्दै महिला तर्फको वर्ष खेलाडी घोषित भइन् । उनले फाइनलमा जापानलाई पराजित गर्ने क्रममा हयाट्रिक गरेकी थिइन् । उनको हयाट्रिकमा अमेरिका विश्वबिजेता बनेको थियो । त्यस्तै ब्राजिलका वेन्डल लिरालेे उत्कृष्ट गोल अवार्ड जितेका छन् । फिफा पुस्कास अवार्ड जित्ने क्रममा उनले मेसी र इटलीका आलेसान्ड्रो लोरेन्सीलाई पछि पारे ।

उत्कृष्ट प्रशिक्षक इनरिक

बार्सिलोनाका प्रशिक्षक लुइस इनरिकेले सन् २०१५ को उत्कृष्ट प्रशिक्षकको अवार्ड जिते फिफा बालोन डी'ओरको विजेता घोषणा कार्यक्रममा पुरुष टिमको उत्कृष्ट प्रशिक्षकको उपाधि बार्सिलोनाका इनरिकले जिते । उनले बार्सिलोनालाई सम्मालेको पहिलो सिजनमा नै ला लिगा, च्याम्पियन्स लिगसहित महत्त्वपूर्ण पाँच उपाधि दिलाएका थिए । उत्कृष्ट प्रशिक्षक जित्ने क्रममा उनले बार्सिलोनाका पूर्व प्रशिक्षकसमेत रहेका वार्यन म्युनिखका पेप ग्वार्डिआलो र चिलीका जार्जे साम्पाओलीलाई पछि पारे । महिलातर्फ प्रशिक्षक अवार्ड अमेरिकाकी प्रशिक्षक जिल एलिसले हात पारेकी छन् ।

विश्व ११ मा रियल र बार्सांको वर्चस्व

फिफाले आइतबार राति सार्वजानिक गरेको ड्रिम टिममा रियल र बार्सिलोनाका खेलाडीको वर्चस्व रह्यो । रियल र बार्सिलोनाका ४-४ खेलाडीले फिफको बर्ल्ड ११ मा स्थान बनाए । जसमा फवार्डमा लिओनल मेसी, नेयमार र क्रिस्टियानो रोनाल्डो परेका छन् । फिफा बालोन डी'ओरको विजेता घोषणा कार्यक्रममा फिफा बर्ल्ड ११, २०१५ घोषणा गरिएको हो । वार्यन म्युनिख, पेरिस सेन्ट जर्मेन र युभेन्टस एक-एक खेलाडी पर्दा इग्लिस क्लबका भने कुनै पनि खेलाडीले स्थान बनाउन सकेनन् ।

बर्ल्ड ११ को गोलरक्षकमा म्यानुअल नुयर परे भने डिफेन्डरमा मार्सेलो, ड्यानी अल्भेस, सर्जिओ रामोस र थिएगो सिल्भाले स्थान बनाए । त्यस्तै मिडफिल्डमा लुका मोड्रिक, आन्द्रे इनिस्टा र पल पोग्वा रहे ।

बालोन डी'ओर विजेता

लियोनेल मेसी-५
क्रिस्टियानो रोनाल्डो-३
मार्को भान बास्टेन-३
मिचेल प्लाटिनी-३
जोहन क्रुयफ-३

बालोन डी'ओर भोट

लियोनेल मेसी ४१.३३%
क्रिस्टियानो रोनाल्डो २७.७६%
नेयमार ७.८६%

२०१५ का विजेता

बालोन डी'ओर - लियोनेल मेसी
वुमेन्स वर्ल्ड प्लेयर अफ दि इयर- कार्ली लियोड
पुस्कास अवार्ड- वेन्डेला लिरा
वर्ल्ड कोच अफ दि इयर (पुरुष)- लुइस इनरिक
वर्ल्ड कोच अफ दि इयर (महिला)- जिल एलिस
फिफा फेयर प्ले अवार्ड- शरणर्थीलाई सहयोग गर्ने सम्पूर्ण फुटबल संघ

विश्व ११ टिम

मेनुयल नुयर, थियोगो सिल्भा, मार्सेलो, सर्जिओ रामोस, ड्यानी अल्भेस, आन्द्रेस इनिस्टा, लुका मोर्डिक, पाउल पोग्वा, नेयमार, लियोनेल मेसी, क्रिस्टियानो रोनाल्डो

स्मिथ र बेलीको शतकीय पारीमा अस्ट्रेलिया विजयी

पर्थ/एजेन्सी- भारत र अस्ट्रेलिया बिच मंगलबारबाट सुरु भएको पाँच खेलको एक दिवसीय सिरिजमा अस्ट्रेलियाले सानदार जित आत्मासात् गरेको छ । रोहित शर्माको १ सय ७१ रनको अबिजित पारीमा ३ सय १० रनको लक्ष्य पछ्याएको अस्ट्रेलियाले कप्तान इस्टिव स्मिथ र जर्ज बेलीको शतकीय पारीमा ४ बल बाँकी छदै लक्ष्य भेटायो ।

टस जितेर पहिलो ब्याटिङ गर्ने निर्णय गरेका भारतीय कप्तान महेन्द्रसिंह धोनीको निर्णयलाई सही साबित गर्दै ओपनर रोहित शर्माले १ सय ६३ बलको सामना गर्दै १३ चौका र ७ छक्काको मद्दतमा १ सय ७१ रनको विशाल पारी खेले । एक दिवसिय क्रिकेटमा दुई पटक दोहोरो शतकको कीर्तिमान बनाएका शर्माको यो एक अर्को उत्कृष्ट पारी हो । अस्ट्रेलियाविरुद्ध शतक बनाएसँगै शर्मा अस्ट्रेलिया विरुद्ध सर्बाधिक धेरै शतक बनाउने भारतीय खेलाडीसमेत बने । यद्यपि उनको सानदार पारीलाई छ्यामा पार्दै अस्ट्रेलियाले सनसनीपूर्ण जित आत्मासात् गऱ्यो ।

ओपनर शिखर धवन ९ रन बनाउँदा नै पेबिलियन फर्किएपछि शर्मा र बिराट कोहोलीले भारतीय पारीलाई सम्मानजनक स्कोरतर्फ अघि बढाएका थिए । शर्मा र कोहोलीले दोस्रो बिकेटका लागि २ सय ७ रनको सानदार पार्टनर सिप खेल्ने । यद्यपि अस्ट्रेलियन ब्याट्समन्यानले रोहित र कोहोलीको पारीलाई छ्यामा पारेका थिए । कोहोलीले ९७ बलमा ९१ रन बनाए । कप्तान धोनी १८ रनमा पेबिलियन फर्किंदा रवीन्द्र जडेजा १० रनमा अबिजित रहे । भारतले निर्धारित ५० ओभरमा ३ बिकेट गुमाएर ३ सय ९ रन बनाएको थियो ।

३ सय १० रनको लक्ष्य लिएर मैदान उत्रिएको अस्ट्रेलियाका लागि कप्तान स्टिव स्मिथ र जर्ज बेलीले शतकीय पारी खेले । ओपनर एरोन फिन्च र डेभिड बार्नरलाई सस्तैमा गुमाएको अस्ट्रेलियालाई कप्तान स्मिथ र बेलीले समाले । फिन्च ८ तथा बार्नर ५ रनमा नै पेबिलियन फर्किए पनि स्टिव स्मिथ र बेलीले तेस्रो बिकेटका लागि २ सय ४२ रनको पार्टनरसिप खेले ।

स्मिथ अन्तिम ओभरको पहिलो बलमा १ सय ४९ रनको स्कोरमा पेबिलियन फर्किदा अस्ट्रेलियालाई जितका लागि १ रनको आवश्यक थियो । यस्तोमा क्रिजमा आएका जेम्स फल्कनरले ४९ ओभरको दोस्रो बलमा १ रन बनाउँदै टिमलाई विजयी बनाए । स्मिथले ११ चौका र २ छक्का प्रहार गरेका थिए । त्यस्तै बेलिलले १ सय २० बलमा १ सय १२ रन बनाए । उनले ७ चौका र २ छक्का हिर्काए ।

नेपाल सरकार
अर्थ मन्त्रालय
आन्तरिक राजस्व विभागको सूचना

आर्थिक बर्ष २०७२/०७३ को कारोवारको आधारमा लाग्ने करको पहिलो किस्ता रकम तथा अनुमानित करको विवरण दाखिला गर्ने बारेको अत्यन्त जरुरी सूचना

आर्थिक बर्ष २०७२/०७३ मा आयकर ऐन, २०५८ (सं.स.) को दफा ९४ को उपदफा (१क) बमोजिम कारोवारको आधारमा कर दाखिला गर्नुपर्ने करदाताहरुले आर्थिक बर्ष २०७२/०७३ पौष २० गतेसम्मको कारोवारको तोकिएको दरले हुन आउने रकमको पहिलो किस्ता र अनुमानित करको विवरण यही २०७२ पौष मसान्तभित्र सम्बन्धित आन्तरिक राजस्व कार्यालय वा करदाता सेवा कार्यालयमा दाखिला गरी शुल्क तथा ब्याजबाट बचौं ।

पुनश्चः अनुमानित कर विवरण भर्ने व्यवस्था आन्तरिक राजस्व विभागको वेभ साईट (www.ird.gov.np) मा समेत रहेको व्यहोरा जानकारी गराईन्छ ।

राजधानी न्युज पब्लिकेसन प्रालिद्वारा प्रकाशित तथा मुद्रित, राजधानी भवन, कुपण्डोल, पो.व.नं. २०५०३ काठमाडौं, फोन : ५५४६३००/५५४१०३०/४०, फ्याक्स : ९७७-१-५०११५९४, प्रमुख कार्यकारी अधिकृत : आशिश शेरचन, सम्पादक : राजन शर्मा